

0254.02.0051

## **A Tax Notice Addressed to Abd al-Aziz ar-Rimawy by the Israeli Occupation's West Bank Command**

A tax notice for 330 dinars addressed to Abd al-Aziz ar-Rimawy and issued by the Israeli occupation's West Bank Command for 1974/1975.

( טופס 4 - النموذج د )

שנת שומה  
سنة التقدير

תאריך  
التاريخ

( ۱۸۹۶ / )  
( السيد اسم سليم بن علي بن علي )  
( لعائلة وصيدان / شيخ زوار )

1. **הסם המגיע** 1 - **הזריבה המשתתפת**
2. **פחות** 2 - **תוצר מן זה**
- א. **ניכויים ע"פ סעיף (30)**  
(הסם שזוכה במקור במשכורת ושכ"ע)
- 1 - **תקציב המל"ה (1)** (הזריבה המיועדת לרואי ורואי)
- ב. **ניכויים ע"פ סעיף (31)**  
(הסם שזוכה מרבות משכורות ואגרות חוב)
- ב - **תקציב המל"ה (1)** (הזריבה המיועדת לרואי ורואי)
- ג. **ניכויים ע"פ סעיף 32 (1)**  
סכ"מ הסם המגיע על תשלומי הביטוח ששולמו)
- ג - **תקציב המל"ה (1)** (מקדור הזריבה המשתתפת על אקטל
- ד. **ניכויים ע"פ סעיף 32 (ב)**  
(סכ"מ הסם המגיע על הסכום ששולם לקופת
- ה. **תקציב המל"ה (1)** (מקדור הזריבה המשתתפת על הבלש
- ה. **ניכויים ע"פ סעיף (33)** (מס על מבנים וקרקעות)
- ה - **תקציב המל"ה (1)** (הזריבה האבנית והארצית)
- ו. **יתרה מוסכמת משנה קודמת**  
ו - **זריבה מדורה מן השנה המאבית**
3. **סכ"מ המעסיקים (א' עד 1)**
4. **מקדור הבנוי (א' ו)**
5. **יתרה הסם המגיע (1-1)**
6. **רשימת הזריבה המשתתפת (1-1)**
7. **מחול הסם ששולם על חשבון**
8. **תוצר** 2 - **הזריבה המיועדת על החשב**
9. **יתרה סומית לתשלום**
10. **הרשימה הסופית המשתתפת**
11. **היתרה המוסכמת לשנה הבאה**
12. **הזריבה המיועדת לשנה הבאה**

8. יש לשלם מס זה חוץ (30) יום מתאריך מסירת הודעה זו במספר / פקיד שומה / גובה / מס הכנסה ב  
9. מתע. هذه الضريبة خلال (٣٠) يوما من تاريخ تبليغ هذا الاشعار الى محاسب / مأمور تقدير / جابي / ضريبة الدخل في  
9. השומות בדכם לחובן סעיף (64) (1) המחייב השלם קנם בשיעור 25%-10 מסכום המס אם לא ישולם המס המגיע חוץ החקומה  
שנקבעה.  
9. יאלף نظركم الى احكام المادة (٦١) (١) التي تقضي بغرض غرامة تتراوح بين ١٠٪ - ٢٥٪ من مبلغ الضريبة اذا لم تدفع الضريبة خلال المدة المعينة .  
10. אם בדרכונכם לאישי השנה על שומה זו עליכם להגיש בקשה בבחב בדיוקיה חוזרה של השומה חוץ 15 יום מיום קבלת הודעת  
השומה. בבחב השומה עליכם לציין בפירוט את הסיבות עליהם אתם מבססים את השתכסם.  
11. اذا اهتمت ان تعرضوا على هذا التقدير ، ينبغي عليكم ان تقدموا اشدرا عطفيا لاعاءة النظر فيه وتبنيته وان تذكروا فيه بدقة الاسباب التي تستندون  
اليها في اعتراضكم ، وان تقدموه الى خلال خمسة عشر يوما من تاريخ تبليغكم اشارة التقدير هذا .

مأمور تقدير ضريبة الدخل

\* ע"י חוק מס השרותים הסוציאליים לשנת 1953 יוטל מס השרותים הסוציאליים בשיעור של 10% ממס הכנסה המגיע. • עובדי חוק מס השרותים הסוציאליים לשנת 1953 יוטל מס השרותים הסוציאליים בשיעור של 10% ממס הכנסה המגיע.

חוק מס' 188/64      פקודת רישום 188/64

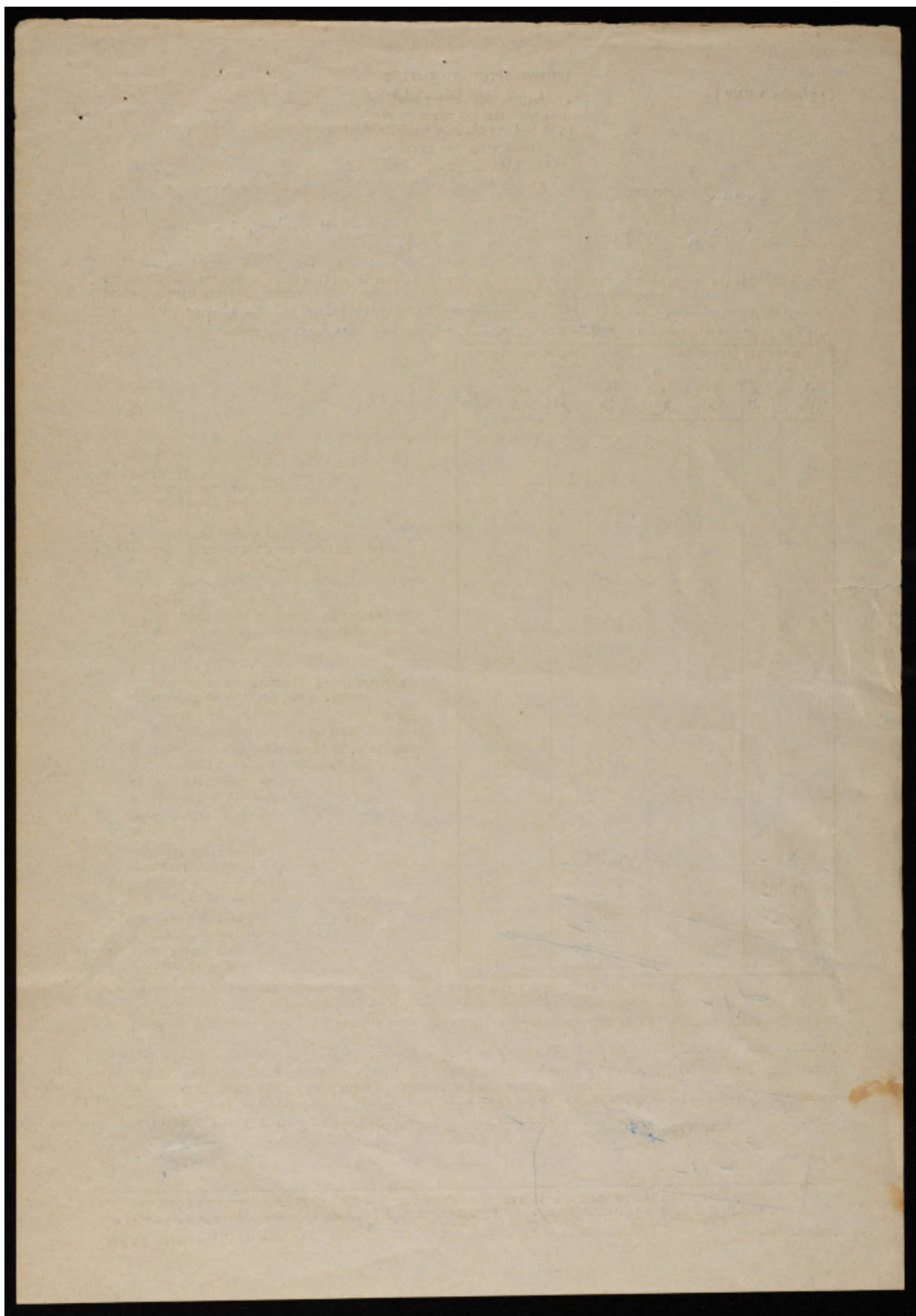



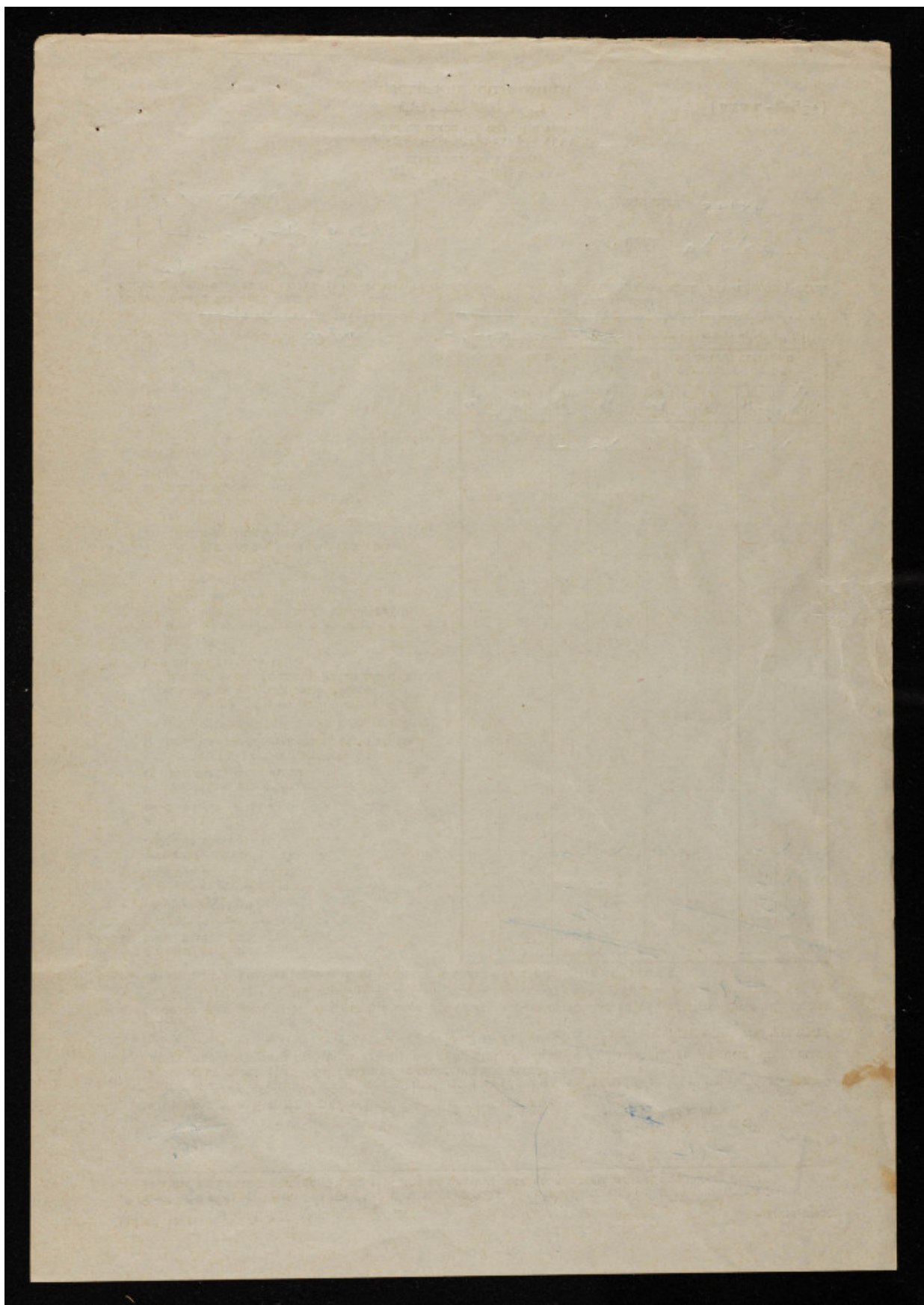

( טופס ד - النموذج د )

חוק מס הכנסה מס' (25) לשנת 1964  
قانون ضريبة الدخل رقم «٢٥» لسنة ١٩٦٤

הודעה עמ'י סעיף 56 (1)  
 اشارة صادر بمقتضى المادة ٥٦ ٥٦٥

السيد اسم سليم (يا وي / ١٨٩٦)  
عالمه وصيدان / شيخ زيار / ١٨٩٦

תאריך  
التاريخ 9/5/59

[illegible]

מס שרותים סוציאליים ضريبة الخدمات الاجتماعية		מס הכנסה ضريبة الدخل	
א"י מס	א"י מס	א"י מס	א"י מס
1	2	1	2
3	4	3	4
5	6	5	6
7	8	7	8
9	10	9	10
11	12	11	12
13	14	13	14
15	16	15	16
17	18	17	18
19	20	19	20
21	22	21	22
23	24	23	24
25	26	25	26
27	28	27	28
29	30	29	30
31	32	31	32
33	34	33	34
35	36	35	36
37	38	37	38
39	40	39	40
41	42	41	42
43	44	43	44
45	46	45	46
47	48	47	48
49	50	49	50
51	52	51	52
53	54	53	54
55	56	55	56
57	58	57	58
59	60	59	60
61	62	61	62
63	64	63	64
65	66	65	66
67	68	67	68
69	70	69	70
71	72	71	72
73	74	73	74
75	76	75	76
77	78	77	78
79	80	79	80
81	82	81	82
83	84	83	84
85	86	85	86
87	88	87	88
89	90	89	90
91	92	91	92
93	94	93	94
95	96	95	96
97	98	97	98
99	100	99	100

1. המס המגיע 1 - הצריכה המשתנה
2. מחזור 2 - יוצא מן זה:
- א. גיבויים ע"י סעיף 32(המס שנובע במקור ממכירות ושכ"ע)
- א - תנאי המל"א (2 - הצריכה המיוחסת מן הרווחים והאגרות)
- ב. גיבויים ע"י סעיף 32(המס שנובע ממכירות שמכנתאות ואגרות חוב)
- ב - תנאי המל"א (2 - הצריכה המיוחסת מן פوائד הרווחים ושטמא העני)
- ג. גיבויים ע"י סעיף 32(המס המגיע על תשלומי הביטוח ששולמו)
- ג - תנאי המל"א 2 (1 - מדידת הצריכה המשתנה על אפסאט התמיכה המדפוע)
- ד. גיבויים ע"י סעיף 32(המס המגיע על הסכום ששולם לקופת נסיה)
- ד - תנאי המל"א 2 (ב. מדידת הצריכה המשתנה על המבליג המדפוע לטובת התדאג והמאט והאדאר הוואף עליה)
- ה. גיבויים ע"י סעיף 32(המס שנובע ממינוס וקרקעות)
- ה - תנאי המל"א (2 - צריכה הבניה והאדא)
- ו. יתרה מוסכמת משנה קודמת
- ו - זדאע מדורה מן השנה הבאה
3. סה"כ המעפיים 'א' עד 'א'
4. סכום הניכוד (א' ו')
5. יתרה המס המגיע (1 - 3)
6. רשימת הצריכה המשתנה (1 - 2)
7. מחזור המס ששולם על חשבון
8. תנזל - הצריכה המדפועה על החשב
9. יתרה מוסכמת לתשלום
10. הרשימה הסה"כ המס המגיע
11. יתרה המוסכמת לשנה הבאה
12. הירדאע המדורה לשנה הבאה

- [illegible]

מקדיר שומה  
מאמר תקדיר צריכה הדחל  
דני

עפ"י חוק מס השרותים הטובאליים לשנת 1953 יוטל מס השרותים הטובאליים בשעור של 10% ממש ההכנסה המגיע.