المتحف الفلسطيني
the palestinian museum
جمعية غير حكومية Non-Governmental Association

0306.03.0240

## Issue 4807 of Asha'b Newspaper, 5 September 1987

Printed in Arabic, this includes issue number 4807 of Asha'b Newspaper issued on 5 September 1987 and focused on several subjects including: - Iran and Iraq stopped the "tanker war" and this coincided with the resumption of diplomatic efforts at the United Nations (UN) to end the conflict. - An international conference on the Palestinian cause under the supervision of non-governmental organizations and in cooperation with the UN bodies in New York. - The Israeli occupation authorities reveal the arrest of an armed cell working for the "Fatah" movement from the Gaza area, accusing them of placing explosive devices on "Egged" buses. - A dispute in Lebanon between the two formations that share the leadership of the Lebanese Shiite sect, namely the Amal Movement, which is loyal to Syria, and Hezbollah, which is loyal to Iran. - Hafez Toukan, Mayor of Nablus, meets with the Minister of Economic Cooperation in the West German government and calls for funding several projects for the city of Nablus. - The University Graduates Union in Hebron announces its need for jobs. - Drawings by Naji al-Ali. - Free trade exchange between the United States of America (USA) and Israel and Israel's entry as a member of the European Common Market. - Demonstrations across Lebanon protesting the deteriorating economic situation.

# الشعب

اذا الشعب يوما اراد الحياة فلا بد ان يستجيب القدر

جريدة يومية سياسية

JERUSALEM – ASHA'AB ARABIC DAILY NEWSPAPER

السبت ٥ ايلول ١٩٨٧م
الموافق ١٢ محرم ١٤٠٨هـ
العدد ٤٨٠٧
Saturday 5 September 1987
No. 4807 Vol. 16

١٢ صفحة

٤٠ اغورة


## مؤتمر دولي حول القضية الفلسطينية يعقد بجنيف بعد غد

القاهرة – أ.ش.أ – يبدأ يوم الاثنين القادم مؤتمر دولي حول القضية الفلسطينية تحت اشراف منظمات غير حكومية وبالتعاون مع اجهزة الامم المتحدة في جنيف.

وقالت وكالة انباء الشرق الاوسط المصرية ان السيد ياسر عرفات رئيس منظمة التحرير الفلسطينية سيحضر اعمال المؤتمر اضافة الى العديد من الشخصيات السياسية العالمية وزعماء من الدول الاشتراكية.

واشارت الوكالة الى ان جدول اعمال المؤتمر تضمن اربعة بنود رئيسية من بينها الدعوة الى عقد مؤتمر دولي للسلام في الشرق الاوسط وحل القضية الفلسطينية حلا عادلا.

واكد السيد ياسر عرفات رئيس اللجنة التنفيذية لمنظمة التحرير الفلسطينية ان المؤتمر سيكون فرصة طيبة لتوضيح الحقائق الفلسطينية امام الرأي العام العالمي.

وعبر في كلمته التي القاها ممثل منظمة التحرير في جنيف نبيل ابو علي عن تقديم المنظمة لجهود المنظمات الاوروبية في خدمة القضية الفلسطينية.

من ناحيته قال مسؤول سويسري في مؤتمر جنيف امس الاول ان مشاركة اسرائيل في برنامج حرب النجوم الاميركي من شأنها زيادة زعزعة الاوضاع في الشرق الاوسط

البقية صفحة ١٢

### بحضور ياسر عرفات وشخصيات عالمية

### عرفات يجتمع بسفراء الدول العربية في تونس

تونس – اجتمع السيد ياسر عرفات رئيس اللجنة التنفيذية لمنظمة التحرير الفلسطينية امس مع سفراء الدول العربية في تونس.

وذكرت وكالة الانباء الفلسطينية ان الرئيس الفلسطيني شرح للسفراء الجانب الخير للتطورات المتعلقة بالقضية الفلسطينية ووضعها نظرة لمكان الاوضاع العربية الراهنة والاخطار التي تتهدد العمل العربي.

واشارت الى ان رئيس المنظمة اكد دعوته الى التضامن العربي لمشكلة الامن الجهود المشتركة لمواجهة التحديات والاخطار المحدقة بالامة العربية.

### ... ويجتمع بمندوب العراق الدائم لدى الجامعة العربية

تونس – اجتمع السيد ياسر عرفات رئيس اللجنة التنفيذية لمنظمة التحرير الفلسطينية في تونس امس مع مندوب العراق الدائم لدى الجامعة العربية.

## السلطات الاسرائيلية تكشف النقاب عن
## اعتقال خلية مسلحة
### تعمل لصالح حركة "فتح" بمنطقة غزة

• كشفت السلطات الاسرائيلية النقاب بيوم امس عن انه تم في الاونة الاخيرة اعتقال خلية مسلحة كانت تعمل لصالح حركة «فتح» اعضاؤها من منطقة غزة بنصب الهجوم وضع عبوات ناسفة في باص بالقرب من مفترق طرق بالقرب من مدينة عسقلان في الثالث من شهر تموز الماضي مما ادى الى اصابة سيارة باص في جنوب مدينة تل ابيب.

وكشفت التحقيقات عن عدد افراد هذه الخلية.

كذلك ينسب الى افراد هذه الخلية وضع عبوة ناسفة في باص بالقرب من مفترق طرق بالقرب من مدينة عسقلان في الثالث من شهر تموز الماضي مما ادى الى اصابة ركابه.

وتذكر راديو اسرائيل نقلا عن مصادر امنية اسرائيلية ان احد افراد هذه الخلية اصيب بجروح في الاسبوع الماضي اثناء وضعه عبوة في سيارة باص في جنوب مدينة تل ابيب.

البقية صفحة ١٢

## مجلس الامن يوصي دي كويار بالتوجه الى ايران
# صاروخ بعيد المدى يسقط بالكويت

• يوم هادئ في "حرب الناقلات" • ايطاليا ترسل سفن حربية للخليج
• اغراق ناقلة سعودية • مسؤول سوفياتي يدعو لضبط النفس

• مجلس امن الطيارين الذين تصادما يوم امس الاول في واشنطن وتعذر انقاذهما من مقتل بينما لاتزال الاسباب لا معلومة عن الحادث.

لندن – من بيتر تايلور.

وقعت نيران واصوات بحرب الناقلات امس وقت تصاعد تلك مع اختلاف الجهود الدبلوماسية في الامم المتحدة من اجل انهاء النزاع.

ورغم عدم الاشارة الى تعرض اية سفينة لهجوم في الخليج منذ ليلة الاربعاء / الخميس فان سقوط صاروخ على الساحل الجنوبي للكويت من منطقة محتلة تحت الشعلي في العراق يذكر ما يعتبره المسؤول في ميناء الاحمدي الذي يجتذب نقاقة خطر تهديد دول جمعية التعاون. وقد تقول السلطات الكويتية ان الصاروخ لم يسقط من عمدا او خطأ عادية.

ومن جهة اخرى فان مصادر الشرق الشرقي عن اعلان جعلت من يوم الرابع من اغسطس يوم احتفال سواء في بغداد او في طهران. فكر الوقت الذي اعتقل فيه استقر المعلن في العراق يذكر ما يعتبره تاريخ اندلاع الحرب في الرابع من ايلول سنة ١٩٨٠ كانت ايران الشيعية قد قامت بهجوم بوم الشهداء الذي تعتبره يوم حداد على الحسين بن علي الذي عند ذلك الائمة الشيعة الذي قتل سنة ٦٨٠ بالقرب من كربلاء الواقعة حاليا في العراق.

البقية صفحة ١٢

### مشروع سوفياتي جديد لحل مشكلة الشرق الاوسط

موسكو – تقرت مصادر مطلعة في العاصمة السوفياتية بان الاتحاد السوفياتي يعد حاليا مشروعا هاما وخاصا لحل مشكلة الشرق الاوسط.

واضافت هذه المصادر ان موسكو ستبدأ والتشاور بنود هذا المشروع بعد حوالي عشرة ايام عندما يلتقي وزير الخارجية السوفياتي ادوارد شيفرنادزي ووزير خارجية الولايات المتحدة جورج شولتز في نيويورك.

### اريه يهس : اعتقال الحسيني جاء بناء على طلب الاردن
## اطلاق سراح فيصل الحسيني
### بعد اعتقال دام عشرة ايام

القدس – اعلنت الشرطة الاسرائيلية بالقدس يوم امس سراح المدير فيصل الحسيني رئيس جمعية الدراسات العربية بين في اعقاب أو شروط.

وقالت الشرطة الاسرائيلية قد استدعت الحسيني قبل عشرة ايام لتستجوبه عن علاقتها بتهمة تهمة اسيد.

ويعتبر الحسيني المعترض رئيس لجنة «كلوتفرليك» ناشر حزب العمل السوفياتي اريه هس عن عضوية المنظمة رئيس جمعية الدراسات العربية فيصل الحسيني من القدس بقوله «لا يجوز لاسرائيل ان تكون دولة بوليس» ...

البقية صفحة ١١

### رجل اعمال لبناني :
## الافراج عن رهينة الماني اليوم
### الرهينة الثاني سيفرج عنه بعد ١٥ يوما

بون – ا.ف.ب – صرح رجل اعمال من اصل لبناني يدعى رشيد بحروم بان احد الرهينتين الالمانيين اللبنانيين سيفرج عنه اليوم السبت بون شك بان الرهينة الثاني سيفرج عنه في غضون ١٥ يوما وانه لشخص يخرج اصابة احدهما بالتهاب حاد في الرئة.

وردا على سؤال من وكالة فرانس بريس رفض متحدث باسم حكومة الدنمرك الغربية ان يتحدث عن التفاوضات بشأن الافراج عن الرهينتين. غير انه اضاف ان بون اعطت ضمانات لخاطفي الرهينتين الالمانيين بان الدنمرك لن تقوم بتسليم الخاطفين الى الولايات المتحدة.

البقية صفحة ١٢

### الاردن يسعى لعقد صفقة اسلحة ضخمة مع الاتحاد السوفياتي
## مسؤول اسرائيلي كبير : سوريا والعراق
### تسلمان عشرات من طائرات الميغ ٢٩

تل ابيب – نقلت صحيفة «يديعوت احرونوت» الاسرائيلية ان مسؤولا كبيرا في سلاح الجو الاسرائيلي صرح يوم امس قوله بان الاسرائيلي يعتقد بان هناك عشرات من طائرات «الميغ ٢٩» السوفياتية الصنع والحديثة قد وصلت في الاونة الاخيرة الى كل من سوريا والعراق.

وقال هذا المسؤول بان قيادة الجيش الاسرائيلي تعتقد بان هذه الطائرات ستستخدم، وسيتم استخدامها في النشاطات العملية لمساعدة الجو في سوريا والعراق خلال فترة الجو محدودة.

وتستخدم طائرة الميغ ٢٩ من الصف الاول وتتعادل من حيث امكانياتها وقدراتها طائرة الاف ١٥ والاف ١٦ الاميركيتين والحديثتين.

وتعتبر ان طائرة الميغ ٢٩ تستطيع حمل ما بين ٦ الى ٨ صواريخ جو-جو متوسطة المدى.

وقالت مصادر مسؤولة في الجيش الاسرائيلي انها تعرف جيدا بان طائرة الميغ ٢٩ هي طائرة تتمتع بقدرات وسعيرات جيدة وتحتوي على اجهزة وانظمة متقدمة جدا بما في ذلك اجهزة رادارية وصواريخ وصواريخ اخرى.

ويتشكك المصادر الاسرائيلية بان عملية استيراد هذه الطائرات في سلاح الجو السوري ستجري بشكل مكشوف جدا بسبب عدم وضع هذه

البقية صفحة ١٢

### اصابة اربعة اشخاص بحادث تصادم مروع على طريق بيت لحم / القدس

بيت لحم – وقع يوم امس حادث تصادم مروع على طريق بيت لحم القدس بين سيارة فيات واخرى فولكسفاجن تابعة لشركة فيليبس ادى الى اصابة اربعة اشخاص بجروح اصابة احدهما كانت خطرة.

وقد هشت على الفور الى مكان الحادث سيارة الاسعاف التابعة لبلدية بيت لحم نقلت الجرحى الى مستشفى الحسين في بيت جالا فيما نقل احدهم الى مستشفى هداسا نظرا لخطورة اصابته.

### وزارة رابين تتراجع عن معارضتها لاقامتها
## مستوطنة جديدة قرب قلقيلية
### استعداد لاقامتها غدا "الاحد"

القدس المحتلة – صحيفة «معاريف» الاسرائيلية امس بان وزارة الدفاع الاسرائيلية تتراجعت وبشكل مفاجيء عن معارضتها لاقامة مستوطنة اليهودية الجديدة تحت اسم «تسوفيم» على بعد ٢ كيلومتر من مدينة قلقيلية بالاتجاه الشمال الشرقي وقد نفذ ان تعمدت مستوطن جاهزة للعمل في هذا الموقع الاستيطاني الجديد اعتبارا من يوم غد الاحد.

ونشرت «معاريف» ان نقاشا بخصوص الاعمال في هذه المستعمرة جرى في المحكمة الاسرائيلية العليا

البقية صفحة ١١

### اصابة خمسة من افراد «الحد» بانفجار لغم بجنوب لبنان

تل ابيب – ا.ف.ب – نقل الاسرائيليون في شمالي اسرائيل ان خمسة من رجال ميليشيا جيش لبنان الجنوبي تابع لاسرائيل اصيبوا صباح امس عندما انفجرت سيارتهم العسكرية اثناء مرورها فوق لغم بعد عدة دقائق في «الحزام الامني» الذي تسيطر عليها اسرائيل في الجنوب اللبناني.

واوضحت هذه المصادر ان الحادث وقع قرب قرية بنت جبيل


■ بيت الصحة ■
صباح غاي...
• طبي • رياضي
• ساونا •
بإشراف مساجين مؤهلين
شارع شمالي ٨
الطريق الثاني
ت : ٢٢١٤٣٤ – القدس


### الخلاف يدب في لبنان بين "حزب الله" وحركة "امل"

بيروت – من جاك شارمو – يدا الخلاف يدب في لبنان بين التيارين الشيعيين يظهران زعامة الشيعة الشيعية الاكبر عددا في البلاد وهما حركة امل الموالية لسوريا و «حزب الله» الاكثر الايران.

والواقع ان جذور الخلاف كامنة منذ انتشار القوات السورية في الشطر الغربي من بيروت في شباط الماضي فبينما رحبت «امل» بدخول مسلحي مسؤولية النظام والامن مباشرة في الضاحية لتسلم من العاصمة اللبنانية رأى فيها حزب الله خطرا على حرية حركته.

وكان حزب الله الذي يتمتع بمساندة سياسية وعالمية قد تمكن حتى الان من الحفاظ على نوع من الاستقلال الذاتي النسبي في لبنان.

ورغم ان الجنود السوريين قد اقتحموا حي نجول معقل حزب الله في الضاحية الجنوبية لبيروت الا انهم يتجنبون خرائط الطرق الوعرة التي اقيمها أنصار حزب الله وهرب الفرق الايرانيين لحزب الله وهرب الفرقة الايرانيين فهي محجوبة في سهل البقاع التي تسيطر عليها سوريا.

في الجنوب الشيعي اخر الله خطرا على حرية حركته

البقية صفحة ١٢

### تحليل اخباري
## الواقع السياسي والامني للقوات السورية بلبنان

بيروت – من رزان مصطفى – حالة التفكك التي تواجه القوات السورية المتواجدة في لبنان على الصعيدين السياسي والامني في مناطق عيشتها وتنقلاتها الفعلية تظهر بشكل ملموظ نحو الاسوأ.

فيوم امس كشفت «معاريف» الذي الذي يعقد الصراع بين «امل» وحزب الله يتجه نحو الاسوأ.

سوريا وجناح عصام محاجري الذي يوال سوريا التي تسعى الى توزيع دائرة نفوذه لتعمي نصيبه.

وتأتي مصادر مطلعة في المعرفة في بيروتها.

وقد تفاوت الاهتمام في الصراع التي تعتبر في مناطق «الحلوة» بين جناحي التحرير القومي السوري صمام عمران جريج الذي يتمتع سياسيا تحفظا بصداقة معينة من سوريا وجناح الحركة «امل» التي تشهد تيارا متصاعدا يتناقض توجهات قيوم بري وطروحاته المعرفة في سوريتها.

وقد تفاوت الاهتمام في الصراع التي تعتبر في مناطق «الحلوة» بين جناحي التحرير القومي السوري صمام عمران جريج الذي يتمتع سياسيا تحفظا بصداقة معينة من

البقية صفحة ١١

### آخر ساعة

### العراق يعلن عن شن غارة على ناقلة بترول بالخليج

بغداد – ا.ف.ب – تكر متحدث عسكري عراقي ان الطيران العراقي اصاب ناقلة صباح امس هدفا بحريا قيما: مصطلح يطلق عادة على ناقلة البترول في البيانات العراقية بالقرب من السواحل الايرانية في الخليج.

واوضح المتحدث في تصريح لوكالة الانباء العراقية ان هذه الغارة وقعت في الساعة ٢٠:٣٠ وانه في جميع الغارات العراقية عادت الى قواعدها سالمة لم يهجوم.

### بيان الشعب اليوم

### الشرطة الاسرائيلية تفرق تجمعات لليهود المتدينين بالقدس

تقرر راديو اسرائيل ان الشرطة الاسرائيلية فرقت الليلة الماضية تجمعات من المتطرفين المتدينين اليهود في اماكن متعددة القدس مستخدمة الغاز المسيل

الشعب

# اجتماعيات

الدكتور
مازن عمير دعنا

عاد الى ارض الوطن قادما من الاتحاد السوفييتي الدكتور مازن نجل السيد عمير دعنا ...

والف مبروك

## افراح آل عبد النبي النتشة وآل شاهين بالخليل

جعله الله زفافا مباركا ومقرونا بالسعادة والهناء
والف مبروك

## تهنئة بالزفاف

والف مبروك

## جامعة بيت لحم

### اعــلان

### المقبولون في الفصل الاول ٨٨/٨٧

### القائمة الثانية والاخيرة

مكتب القبول والتسجيل

بسم الله الرحمن الرحيم

### • مسابقة في حفظ القرآن الكريم

دار القرآن الكريم — مسجد اريحا

---

## الافراج عن مواطن بعد غياب مدة شهر عن ذويه في السجون الاسرائيلية

## الاحتفال بمقر المجلس الاهلي للسلامة على الطرق بالخليل

---

بحجة عدم حصولها على تصريح

# شابة يهودية متزوجة من عربي مطالبتها بمغادرة قطاع غزة خلال ٤٨ساعة

---

## ازمة سير خانقة في حي الفريسة ببيت لحم

## انتشار الكلاب الضالة بمدينة بيت لحم

## شامير سيدل بافادته قد كيدع بتهمة التشهير

## احتفال بمناسبة افتتاح مركز تحفيظ القرآن بنابلس

---

## اضراب ضريبة الدخل مدافعون احدى الصيدليات بمدينة جنين

## شرطة تل ابيب تداهم منازل عمال عرب من جنين

---

اثناء اجتماعه بوزير التعاون الاقتصادي الالماني بعمان

# طوقان يطالب بتمويل عدة مشاريع لمدينة نابلس

## توزيع مناصب الهيئة الادارية لنقابة صناعة الادوية بنابلس

## مركز حواره يفتتح بازاره الشاني للقرطاسية في نابلس

## تأجيل انتخابات جمعية الاحسان الخيرية بالخليل

## شاب بيت حنينا يوجه دعوة للمؤسسات الوطنية لدعم النادي

---

الجامعة الاسلامية — غزة

## اعلان عن تمديد فترة القبول

عمادة القبول والتسجيل

---

الكلية الابراهيمية الجامعية بالقدس
هاتف ٢٨٣٠٩٦ ص. ب ١٩٠١٤

### اعــلان

الى جميع طلبة المهن التعليمية السنة الثانية في الكلية الابراهيمية الجامعية، الذين انهوا معاملات التسجيل للعام الجامعي ٨٨/٨٧ الحضور الى الكلية يوم الاحد ١٩٨٧/٩/٦ الساعة العاشرة صباحا.

دائرة المهن التعليمية

---

تعلــن...

## رابطة الجامعيين في الخليل

عن حاجتها الى الوظائف التالية في مدرسة رابطة الجامعيين الابتدائية النموذجية والمقابلة في المقر الرئيسي الساعة الثانية عشرة من ظهر السبت ١٩٨٧/٩/٥.

تقدم الطلبات في مكتب شؤون الموظفين مع الوثائق الرسمية.

١) مشرفة اجتماعية من حملة شهادة البكالوريوس في التربية وعلم النفس والاشراف الاجتماعي ومن ذوات الخبرة في هذا المجال.

٢) مدرسة من حملة شهادة البكالوريوس او دبلوم تربية رياضية.

٣) مدرس او مدرسة من حملة شهادة البكالوريوس او دبلوم تربية فنية.

مجلس رابطة الجامعيين

---

### اعــلان

تعلن ادارة مستشفى الهلال الاحمر الولادة والجراحة

١) ممرضات قانونيات
٢) عاملات تنظيف

الادارة

---

## تهنئة الى المربي حسين الشيوخي مدير عام كلية المجتمع العصرية

## تهنئة الى مدير كلية المجتمع العصرية الاستاذ حسين الشيوخي

## تهنئة الى مدير كلية المجتمع العصرية الاستاذ حسين الشيوخي

---

### اعلان

الهيئة الادارية للنقابة

---

## شركة مؤسسة الاقصى للدراسات الجامعية والخدمات

اختي الطالبة — اخي الطالب

### حملة التوجيهي وحملة البكالوريوس

بشرى سارة الى طلبة قطاع غزة والضفة الغربية

تعلن شركة مؤسسة الاقصى للدراسات الجامعية عن استمرار التسجيل للدول والجامعات والمعاهد التالية

فروعنــــا

# ناجي العلي

## يظل يعطينا ظهره.. ويبتسم

■ الفنان القاسم

انهم يقتلون اليوم ناجي العلي.
انهم يقتلون اليوم الفنان الباقي فينا.
فبعد ان حملوا من وجودنا جزيرة بلا اشجار، وجعلنا نقتلت بالطلال، لنبقى، ولنحمد رسم اول صورة لنا، وأول حكاية، وأول ابتسامات، ها هم يقتلون اليوم صورتنا الاخيرة، وحكايتنا الاخيرة، وابتسامتنا التي ستظل تلوح في دم الفنان الذي كانت ناجي العلي، وقد تحول الفنان الى دم يرسم لوحته الاخيرة.

لماذا يقتلون اليوم صاحب «جمل كاريكاتور سياسي»؟
لان كاريكاتور ناجي العلي قد تجاوز الابتسامة الى السياسية، والسياسة الى الفكرة الناقدة، والرافضة للرضوخ، الداعية للنهوض في وقت انتهت فيه كل المعادلة الا النهوض.. النهوض الذي ما كانت ريشة الفنان من مسافتها تحت اشكال متعددة هي اشكال كاريكاتوراته المتنوعة، والتي كانت تخرج علينا في كل مرة بشيء، جديد الفكرة، وجديد الخطوط السود، وجديد الاشارة. كان الانسان من جهل مسافتنا الحقيقية الى الموضوع. حيوية، حاضر الطعم دائما، ومسؤولا. لان صاحب الريشة السوداء والبيضاء، كان صاحب قضيتين قضية وسياسية، والتي يعرف كيف يجمع بينهما، ويبرع، في وقت سقط فيه الكل، وصارت سياسة البعض ترى نفسها مهددة بالخطوط السود، لا بد له من احد عقابين : الهامش او الاغتيال، وعندما لم يستطيعوا تهميش صاحب الريشة المؤسسة لقد الهامش امكنهم اغتياله.

والذي اقتل ناجي العلي يقصد هذا، ان يقطع الطريق السياسي الى الاسامي : وحدة شعبنا، وهمه المصيري، من القصر الى البصرة، في لحظة التصفيات القائمة، وان يوقف الريشة الصارخة في ذكرى حنين : اين انت يا سلاح السيرة.. ويبقى ناجي يعطينا ظهره على قرار تكحيمه في شتى اصقاع يتفتر الى «جزيرته» ويبتسم.

## تبت يده يا حنظلة

بقلم: عدنان الرطروط

■ لم يقع خبر استشهاد الفنان ناجي العلي على انني وقعا ثقيلا يصم الاذن، كما لم يصب قلبي اعين بجلطة دموية تعيده له الحياة، ذلك ان اناشدنا مصابة بالصمم منذ بترنا ابائنا، وقلوبنا خاوية لا دم فيها منذ حكم الله علينا بحياة لا حول لنا فيها ولا قوة، ومنذ عممنا الحكام بعباء الصمت الاسن، والذي حدث انني عانيت من الكآبة التي تسود حياتي مع بداية كل خريف، وقلت : لقد قتلوا حنظلة، ولم استغرب هذا او استبعده فتلك صوب احمق الرصاص الى وجهه فان الاف الحمقى يصوبون مسدساتهم الطارئة الى رؤوسنا يوميا، ولم اعتبار كذابة مقال رثاء، بل قبضت ناجي العلي على ضرائه، وان كنت حزنت فانما حزنت على ملايين الغالبين الحرب، نعم قبضت ناجي العلي وحزنت على الملايين من فقراء العرب، ولا غرابة، فلقد فارق حنظلة عالما لا يستطيع ان يعانق لانه لا قراءة لانسان فيه، وحزنت على الغالبين لانهم سيفاجئون رسومه التي تضحكهم على الواقع المضحك حتى انهم لم يكونوا ليتساءلوا بعد اعادة النظر في رسومه : من الذي يضحك على الاخر ؟ نحن ام حكامنا المحكومين ؟ .

الفرق بيننا وبين حنظلة، وهو يعيش حياة الابدية، انه لم يعد يتساءل : متى تأتي الرصاصة القاتلة ؟ ومتى يكتب صحفي مرتزق مقالا يزعم فيه ان خيري بلوت اقدم او انني انتهت ولم تعد رسومي تجدي نفعا؟

. نعم هنا هو الفرق، فبنحن ايها السادة نعيش القلق والانتظار، وحنظلة استقلى على فراش الابدية هانئا مرتاحا لا يفكر مؤاخذه قدم او اصابع متكرش لا يعرف سوى الفتل والتقليب والتهريج والتصفيق لسيد لا يعرفه، فيول قول : لقد ارتحت، ايها القلب ؟ نعم : لقد ارتاح حنظلة، ولكنه في راحته اضاف الى مستودع الكآبة كما لا يحتمل.

فمن الذي سيضحكنا حين نرى البلهاء المتكرشين الصنع الذين لا يفقهون شيئا سوى لغة العنف والتهديد والوعيد، هؤلاء الذين : اغبياتهم - باعوا كل شيء وقايضوا على كل شيء، تحل الله بتتكرتا يا ناجي كما تتكرك.

## رغيف خبز

الى هذا الحد يحقدون من الابداع؟
اولئك الذين لا يتجاوزون الا بالرصاص. الذين لا يعرفون الى الحقد طريقا سوى لغة الدم.
ناجي العلي الذي يلعب الآن على سكرات الموت بقوة صلدة في مستشفى شوبرج كروس بلندن، ليس هو اول من تطاله رصاصة غدر، ولن يكون الاخير.
اي اسم ترى في القائمة السوداء بعد ناجي العلي؟
يحقدون من حنظلة الذي يرى الفهم لهم، في وقت كانت عيون الملايين من العرب تعرف قسمات وجهه، كما تعرف قسمات وجوهها، لم كان يطل من المرايا على اوجوه كل صباح.
هل يكتشفي ناجي العلي، وهو مصمد على سرير

## لناجي العلي

ابيض في عاصمة اصفيد، لما انها بعد ان اعتاق بيته في الخليج، وصلت به الارض، برغيف من الخبز تقدمه له الرابطة العربية للصحافة الزراعية، لمناسبة يوم الرغيف العربي.
هو لمن، يقصد الحياة، هل يقنع به حنظلة؟
هل يقنع حنظلة بالك البرقيات التي ابقت عليه طفلة له، واعادة بفضل العمر وبسلامة القلم والريشة، وانسان حالها يقول لا للاغتيالات السياسية، على الشكل التالي
عشرات بل مئات المقالات دبجت في استنكار ما حدث لحنظلة، وفي ادانة الاعمى القابعة التي امتدت في جنح الظلام لكي تطلق الرصاص، على فنان لا يتكرر.
من . يا ترى . يعد ناجي العلي ؟
حرارة في الروح وفي الكبد. تخرق كل اطباق الذن والعلوي وصحون الجوز الطلي بالسكر وعدير العنب.
تلك هي الرارة التي تخيف الاعداء قبل سواهم.
حرارة الاعداء التي تقوم ادامها الـ من الصامية والصهيونية والتي لا تجد الوقي منها من الخطيئة، فلا يفر الا الاغتيال سبيلا لقتلها.
كان حنظلة يحلم من كل ما هو بشي، طامحا في حياة ابجابية
واذا كانوا استصرخوا على جسد حنظلة، فانهم لن يستصرخوا امام اسمه ومعجزات وامام بنوته و بقيده، وانا عرفاته الدو يا ن

● فيصل الجاسم ●

## هل قتل هذا الكاريكاتير ناجي العلي؟!

## ● العشاء الأخير ●

كم هو شرير هذا الولد حنظلة
نمنحه الاسم الجميل ناجي
فيهزأ بنا.
من أبا نجاة تتكلمون؟
من نجاة ١٩٤٨
أم نجاة ١٩٦٧
أم نجاة ١٩٨٢
من نجاة ايلول الاكتوبر الاربعة
أم نجاة كل الزهر ومصرا وشاطئا
وعين الحلوة؟
انا المواطن الحلو من محيط عين الحلوة
احتضر نجاتي والحلم حلاوتكم
في الاسم الحلو الاخير الذي يتيل بي ويكم :
حنظلة :
كم هو شرير وقادح
هذا الولد حنظلة
مستعمرة الوهم وتحلق في سماء
الاستثمارات القومية الباهرة فيلتمت
بشعرة من ريشته و يهوي بنا
الى حضيض الواقع المهزوم.
كم هو قاسم هذا الولد
تفرح طيورنا في مواكب الموت والوشاء
فيقفا طيورنا مطعمة خبر
مرة ما لا ترى فيصبح الارض
بعرتنا الثلاثية و يشد تعالى
اتامنا بلا رحمة :
كم انتم سافلون.
كم انتم تافهون
اخرجوا من خلف اقنعتكم
اخرجوا من حظائر عروشكم
وقصوا رئاستكم واعترفوا بحقارتكم
كم هو شرير وقاس
هذا الولد حنظلة
انه يقول الحقيقة
هذا الاحمد يجرؤ على قول
الحقيقة في مولات الزيف ومشيخات
الزور
شرير وقاس انت يا حنظلة
لانك جميل في زمن القبح
صادق في جامعة الغش
جريء في عصر الجبناء
امين في عهد الخونة
طويل في مزرعة المصطنعين
نبيل في بورصة الارتزاق والارتداد
وكم انت عادي ومبدئي في جلدنا
مشكوبرنا بعموميتنا نحن سم
الفراتين الزراعية
الضامنين على مخدرات الكرامة
بلا كرامة
وقهوة في القهوة
والخنزير في العار
قاس انت وشرير
وسيدتي
فمن اجد مثلك يا ثبوت.
ها انت ميت الان
يا حنظلة.
لن تقتل راحة قبيلتنا
بين نعال الغزاة
من اصرائيل حتى امريكا
لن تقض مضاجعنا المفروشة
بالورد الاصطناعي المستورد ؛
ورد اصطناعي ملطخ بالدم.
هذه هي معاناتنا
قلعاتا تقتص طويا سقوطنا وهوانا؟
كم كنت جريء يا ثبوت
يا حنظلة.
كم كنت جسور يا ثبوت!
● مكلمة من سميح القاسم

أخي سميح، ناجي العلي
سأحاول ان تكون صديقا وفيا، أرجو ان تتذكرنا ما حييت. لما كان قلمنا استطيع ان اقول لك بثقة، وبقلبنا استطيع ان اقدم في مواجهة مسدسات القتلة اليوم؟
لا شيء لدي سوى الدمي احبك حبا وسيلا عظيما وهذا عميقا وثريا احبك الحب بقدر الساعة الضائعة التي تعب في قلب قلب على طوفي وتدرني كالاني اتعلق مقدرا كسيرا من اوراقي ومنوعي بيتونا الاخيرة اتتر اسميها الان بالعشاء الاخير.
لمة كلمة اخيرة قبل رحيلك الاخير.
في مكان من العالم تعيت النص الاول لحنظلة الجديد. فلا تصدق موتك ولا تصدق موتنا يا أخي وحبيبي.
● سميح القاسم ●

## ■ ناجي العلي الفنان ■

يبدع ناجي العلي من الفشل رسامي الكاريكاتير العرب، وتقزم انتشارهم، وقد طبعت رسومه في عدة مجموعات كما زينت صفحات كتب كثيرة واهتمت بحلق تعبير الشعب الفلسطيني ورمز تصوره والتزامه بمعاناته وبدفعه عن اجل وطنه وحقه المشروع وعلى طبعه وانيمنا تطفيئه وطوم كل محاولات بيعها او طمسها.
كان اول من رسم له في مجلة «الحرية» عن الخيمة التي صوبها في شكل هرم وفي قمته بركان يرتفع منه يد مصممة على قصف وعلى جدران مخيم عين الحلوة حيث بدأ الرسم، بدأت المعاناة تشكل تتصل حالة من الوعي تعلمون في انتشاره الواسع بين صفوف الشعب.
اقام العلي عدة معارض فنية لرسومه في الوطن العربي وخارجه وكان في زمنه مرتاحا وعلميا حيث تعبرت رسومات التي كان يحرص على ان يحدد فيها موقفه وفكره بوضوح جاء خشن صارم رمزا واضحا، وحنظلة هو تعبير عن ذاته وشاهد على عصره الذي تحضر في اشكاله من الداخل بما يرسمه ان هويته وموقفه ومعاناته.

● حياته ●

اسمه ناجي سليم حسين العلي ولد سنة ١٩٣٧ في قرية الشجرة الجليلية التي هدمتها القوات الاسرائيلية وشردت اهاليها عام ١٩٤٨، فنزح مع عائلته واستقر في مخيم عين الحلوة في مدينة صيدا الفلسطينية، وهو ينتمي الى اسرة تعمل في حرفة الزراعة، عمل في سيارات المرتفعات في جنوب لبنان ثم ان حصل على دبلوم الميكانيكا من احدى مدارس لبنان، وبعدها سافر الى السعودية في عام ١٩٥٧، ثم عاد الى الخليج بعد سنتين، وشارك في فلك الطفولة في نشاطات شعبية وجماهيرية في عام ١٩٦٣ انتقل ناجي الى الكويت وعمل في مجلة «الطليعة» كرسام وتنقل بين اكثر من مؤسسة صحفية ثم عاد الى بيروت حيث عمل في جريدة «الصياد» بعد خروج المقاومة الفلسطينية من الاردن.
وفي عام ١٩٨٢ انتقل الى الكويت، مرة اخرى، ليعمل في جريدة «القبس»، وبقي فيها حتى تشرين الاول ١٩٨٤ حيث انتقل الى مكاتب «القبس» في لندن.
ناجي العلي متزوج من السيدة وفاء نصر ولديه اربعة ابناء هم : خالد (٢٠ عاما) و نجاة (١٦ عاما) و جيفري (٢٦ عاما) و اسامة (٤ سنوات).

كما عودناكم في نهاية كل موسم
تنزيلات هائلة على أحدث وأشيك الموديلات المستوردة من أرقى دور الأزياء المحلية والعالمية .....
هدية مجانية على كل فستان ...
محلات فلسطين
رام الله - سوق البيرة التجاري - تلفون: ٩٥٣٩٠٨/٩٥٣٦٥٣ / رأفت المالكي وإخوانه
فرع خاص للزي الشرعي
مفاجأة العرايس
بدلة العروس
على حساب المحل
مطلوب موظفة للعمل مع خبرة سابقة

# فوارق هامشية وخلافات وهمية بين مواقف الليكود والتجمع

• مهما كانت التطورات التي ستحدث ، فانها لن تغير ابدا من موقف كتلة الليكود بالنسبة لاحتلالات التسوية السياسية في المنطقة ، وحتى لو تقدمت المواقف الدولية ، وعائق زعيم الاتحاد السوفياتي ، صاحب المبادرات الاسرائيلي بيرس ، والمرفقة بالوعود ، ان الاتحاد السوفياتي سيصحب علاقاته الدبلوماسية مع اسرائيل ، وانه سيفتح ابواب الهجرة اليهودية الى اسرائيل ، فان رئيس الوزراء الاسرائيلي شامير سيواصل الصراخ والتنواح بان اسرائيل تقدم راسها للذبح، وان عيل المشكلة يلتف حول عنقها اذا وافقت على هذه المبادرات السياسية .

## الازمات الشكلية

[illegible]

## الجدل القديم

[illegible]

## الجمهور هو الذي سيحسم

[illegible]

## خلافات على الحدة

[illegible]

## اسرعوا بتشكيل لجنة تحقيق

مرة اخرى

[illegible]

[illegible]

## شرطي اسرائيلي يختفي بعد اخذه قروضاً من اشخاص وبنوك

[illegible]

## من افتتاحيات الصحف الاسرائيلية

### «حداشوت» :

### الآن... عادوا وتنكروه من جديد

[illegible]

### «عل همشمار» :

### نضال يتحول الى فوضى مدمرة

[illegible]

### «هارتس» :

### انسحاب «شاس» ليس عقابا لأحد

[illegible]


مؤسسة الوطن للاعلام والنشر والتوزيع

سجل حالا... سجل حالا...

سجل في احدى الدورات الصباحية او المسائية

• لتحسين شروط عملك ودخلك.
• لتعلم مهنة اضافية لعمل ثانوي.
• لتعبئة فراغك الجميلة.
• لزيادة ثقافتك ومعلوماتك.

• معهد الوطن للثقافة والعلوم •

الخليل ــ عين خير الدين ــ مقابل البلدية

• دورات تم تعيين دراسة احداها
• دورات جديدة مشوقة • صباحية ومسائية • برسوم رمزية

• التلفزيون الفيديو الملون: وتبدأ يوم السبت ٥/٩
• التصوير الفوتوغرافي: (تصوير، تحميض، طبع) عادي وملون
• الصحافة والاعلام
• الخط العربي والاعلان
• الكمبيوتر: برمجة وتحليل نظم، بيسك، كوبول
• الطباعة: عربي ، عبري ، انجليزي
• دورات لغة عبرية (للمبتدئين والمتوسطين) وتبدأ الاحد ٦/٩
• دورة لغة انجليزية محادثة، ولغة انجليزية لرجال الاعمال
• دورة محاسبة لجميع المستويات.
• دورة رسم هندسي أو رسم صناعي
• دروس تقوية مدرسية للمرحلتين الثانوية والاعدادية.
• اللغة العربية • اللغة الانجليزية • رياضيات • فيزياء • كيمياء.

البرامج تقدم بواسطة فريق مؤهل، وعلى احدث الوسائل العلمية والتربوية ، وفي موقع ممتاز.

قسم خاص للترجمة ، والتصوير وطبع الافلام العادية والملونة.

ملاحظة:

• المعهد بحاجة الى سكرتيرة •

الادارة

الصحافي نايف الهشلمون



# مركز الشرق

الخليل ، اول طريق بئر السبع ، عمارة عمرو والنتشة تلفون ٧٧٢٨٥

معتمد من وزارة التربية والتعليم

اخي الطالب / اختي الطالبة : اخي الموظف والعامل :

اذا اردت ان تؤمن مستقبلك ، وتحسن مركزك فبادر حالا للالتحاق باحدى دوائر المركز المختلفة والحصول على الشهادة المصدقة من التربية والتعليم

فرع المهن الهندسية : ــ

للمساحة العامة ، الكهرباء العامة ، مراقبة ابنية ومشاريع ، رسم معماري ، راديو وتلفزيون ، حساب مواصفات وكميات .

فرع المهن التجارية : ــ

المحاسبة المعتمدة ، ادارة اعمال ، سكرتيرية ، طباعة عربي / انجليزي ، السيرو

اللغات : ــ

العبرية والانجليزية

شهادات المركز مصدقة ..

مركز الشرق الذي تأسس سنة ١٩٧٤

والذي كان ولا زال في الطليعة ما وجد الا لخدمتكم .



بسم الله الرحمن الرحيم

اعلان

M.C.C.

Modern Community College

كلية المجتمع العصرية

كلية جامعية متوسطة / رام الله

تعلن دائرة القبول والتسجيل بكلية المجتمع العصرية انه تم صدور اسماء الدفعة الاولى من الطلبة المقبولين.

فعلى الطلبة الذين تقدموا بطلبات التحاق والحاصلين على معدل توجيهي ٦٠٪ فما فوق مراجعة دائرة القبول والتسجيل في مبنى الادارة العامة للكلية ــ شارع نابلس وذلك لاتمام عملية التسجيل ودفع الرسوم المقررة حسب البرنامج التالي علما بان التسجيل لا يزال مستمرا :

| | | |
|---|---|---|
| السبت والاحد | ٢٩ و ٨٧/٨/٣٠ | المهن التجارية |
| الاثنين والثلاثاء | ٨/٣١ و ٨٧/٩/١ | المهن [illegible] |
| الاربعاء والخميس | ٢ و ٨٧/٩/٣ | المهن [illegible] |
| السبت والاحد | ٥ و ٨٧/٩/٦ | المهن الاجتماعية |
| الاثنين | ٨٧/٩/٧ | المهن الهندسية |
| الثلاثاء والاربعاء | ٨ و ٨٧/٩/٩ | للمتخلفين عن التسجيل |

دائرة القبول والتسجيل



للبيع

مطبعة كاملة العدد والآلات

معروض للبيع مطبعة تحتوي على ماكنات افرنكين وانترتايب ، مع حروفها (ماتريسات) بحالة جيدة ، وكذلك ماكنة لصف الحروف الكبيرة للعناوين مع احرفها وكمية من الرصاص وطاولات لرصف الصفحات

للمراجعة مع ادارة هذه الجريدة تلفون ٢٨٢٥٥٨١ ٢٧٩٨٩٣

الشعب

# تحقيقات عربية

**امجاد الاجداد تستمر تاريخا في الابناء والاحفاد، والتاريخ العظيم الذي صنعه اجدادنا لا بد من ان يحيا فينا... فمدينة درنة التي تقف اليوم قلعة عربية على شاطىء المتوسط هي نفسها التي صنعت الانتصار الكبير الذي سجّله الليبيون على الغزاة الاميركيين عام ١٨٠٥.**

# درنة قاهرة الغزاة

قلعة صمود وواحة سلام . فدرنة التي دحرت الغزو الاميركي عام ١٨٠٥ هي نفسها الدوحة الليبية : بيوت الضوء واخضرار النخيل وفرح الصغار .

«الحصار» شاهد الهزيمة الاميركية

لا تزال الآثار تشهد على وقائع الهزيمة الاميركية في درنة : بعد ان وصلت المساعدات من طرابلس بقيادة يوسف الفرة مانق ، شنت المقاومة الليبية هجومها على القوات الاميركية التي اقامت حصنا اسمته «الحصار» لم يبلغها في مرقلة تقدم المقاومة .

في مطلع القرن التاسع عشر لقن الليبيون الاميركيون درسا لا ينسى فقد نجحت البحرية الليبية في اسر السفينة الحربية الاميركية «فيلا دلفيا» بعد ان استدرجتها الى منطقة الكثبان حيث فقدت توازنها وقاصت في الرمال واستسلم بحارتها بعد ان القوا كل شيء في اليم ولم يحتفظوا الا بالدفاع .

متفهمين لظروف وتوقعنى على ابلاغ اسرا خبر ايجاد انفسه في حياتي على الاطلاق . ومن الواجب تقدير الامم ان يكون هذا الخبر هو شرارة الفكر الذي كان يقودنى . تلك هي فرصة العمر فلني كتبه ريان بعيدالانفسه الى وزارة البحرية الاميركية بعد ان تم اسرها في ميناء طرابلس فتم بعد قليل دخلت قوة البحرية الاوروبا في استدراج طيبالانفسه الى منطقة كثبان رملية تعجز عن الحركة ويوضى بحارتها كل ما يملكون هذا تدافع لحفظ التوازن والدفاع

الا انها استقرت فوق الكثبان حتى اصبحت لعبة ويلق لهيبة تحاصرها وتدخل فيها الى ميناء طرابلس واستخدم الليبيون فوق ساريتها . وبعد هذا الفشل بدأت البحارة الاميركية على القواطيء الاوروبية وكانت تدفعهم تضرب الشواطيء ، بنا على هذه الهزيمة .

منذ تلك اللحظة قرر ايفون القنصل الاميركي السابق في تونس والذي يعرف احمد الفرة مانق من خلال محادثات سابقة ان يعيد احمد الفرة من اوربا واعتزل من منصب ولي درنة من اجل الثورة على تفريقه يوسف عاهلهم فلاذ لتقدم فيه في مصر حيث يقيم لدى احمد زهماء الموقف ، مصحبه بعد الدالقي ، في اتجاه الغربي واقتنعه مضرورة استكشاف الاخوار التي كان قد بدأ في تونس منذ عامين وقد حصل على موافقة الليبيين بدءا وفي مصر يستمعهم على انه سيقوم بمساعدة احمد في تغيير درنة وتمت مفاوضة بين احمد وايفون الولايات المتحدة بعودة احمد فتحقق واتفاق صراح الاسرى الاميركيين .

ورغم اقتناعه الخفي بما في تونس وفي الحقيقة تحكم ليبيا بتسرعها والتحكم بالعهود صلحا عن طريق درنة ذات الموقع الهام الا ان احمد الفرة مانق وافق على ضرورة يستمرون في اذار ١٨٠٤ بعد دوره الجنود من برج الغربي منتهى هو شبكة الصحراء نحو درنة وبدأ خمس مئة رجل وكاهن اوروبا ليهمنها الى منطقة البدرة التي تبعد عن درنة ١٥ كيلومتر وهو كيلو بحري سيق لقوتنا ان حاولت تحصيل عليه كيفا عن وقوعه في ايدي الروس التي تعملوا مع على الفرة مانق بخاصة ثلاثة الفلك في تونس . وبعد نصح ليبيا قاعدة الانطلاق نحو درنة وسيستمرون فيها الحصن الاميركية التي

الاميركي تقف رغم هذا قلق في عدد الحملة . قد اعتبرت موت بعدها كاتل اعتبرت عدد ان تنتج جماعة واقلها وان مخططها وتقيدها و مبادئة البدء بها حيات بالمرض .

في ١٩ عندما دخلت تلك القوات بلك الخطوط المناصر الجنوب والمنطقة فيه السفن التي ستتزلهم الهجوم على درنة وكانت الوسيلة استجراء قاعدة بحث فيها الرجال فيما ينتظرون دار مختلفة لكشفهم لم يجدوا سوى «الحرب» التي الهب اعداءهم لتعرفت، كما يقول ايفون في مذكراته .

يقول ايفون متوجهين وسعى رجال واشرعنا قدار هل جبل مرتفع طوال الليل وفي الساعة الثامنة من صباح اليوم التالي صاح مخلص الصاف بأعلى صوته بان شراعا ما بدأ يلوح في الافق واخذ الشراع يمتد بدا وسرعان ما ادرك الراقبون ان قطعة ارقوس تتجه نحوهم . فكنا ارتفعت معنويات ايفون ومنهم وقدر ان يتقدم درنة و يقلب بواجها مصطفى بك قائلا : لست ارسى لاحتلال رافيلتم في قبلتنا الشرعي اسلامكم برافقتني يقتاب التاريخ يجب نفسه والدور التي تقوم به الادارة الاميركية في اواخر القرن

الثامن عشر كانت بـ نفسه على عواتب درنة عام ١٨٠٥ رغم الفارق الزمني والمكاني في ٢ نيسان وصلت القوات الفكرة لمدينة وتقن تلك الدبلوماسية بحكمها وكانت جدرار المعهود بها فتحاكم قوتين لكي يستطيع سكان المدينة الرمي بالحجارة الخفيفة منها .

ويذكر كولي رسالة ايفون يفتح ابواب درنة لـ قاهرين ايفون بدايه حربية لمدينة قبيلات المدافع التي تحملها اسطبلات ارجس وهرعت . وقصف المدينة وقاوم رويز مغير يحتمل مدافعه تضرب الشاطيء الصغير قسمية وشنت القوات الاميركية هجومها من ثلاث جهات لمسلمين على رأس قوتها احتلت المنطقة المحاذية لمبحر ايفون اول من يدخل المدينة وقرقة بهاجم الفقراء بمر التي صنعتها القوتية في جنوبي المدينة ابا الجبر قريبا من قصب المدينة التي يعرفها جيدا من الوادي الذي يقطع درنة كلهم الارض وقدر ان يتقدم درنة و يقلب بواجها مصطفى بك قائلا : لست ارسى لاحتلال رافيلتم في قبلتنا الشرعي اسلامكم برافقتني يقتاب التاريخ يجب نفسه والدور التي تقوم به الادارة الاميركية في اواخر القرن

الصغير وجرح ايفون تلك قاعدة صاقع شاهد هي الاتون حيث سكانت نهاريا بين الرصاص الذي تطلقه القوتية التي ان ايفون قلب طول ( نار الفيليس كانوا مستعدين لكوفون حرب عند هدو يستعدون ساحتهم نفسها وتتطلع الحرب بها تكنهم هادرين من مواجهة لدفعهم انهم كانت شكلة مستطيع قلك رجل وهفت في مساقة شاهدات .

في تاريخ الهاجمون مع الولايات المتحدة وبرضاهما الجنوبية صواتي جوهرت مدينتار هريتان بالسلاح الاميركي درنة عام ١٨٠٤ وبيروت عام ١٨٢٢ فقد قلب اسرال البحر جيرس كارولا اثناء هجمات بيروت قائلا : «ان الليبيين لم يجدوا وسيلة يواجهون بها نيران مدافع ديوجيرس» رغم انها عزت في درنة ١٨٠٤ قلعة فرنت نيوتاس سعى وهرب لتاريخ في الحجر امام ضربات القاوية الشاملة .

«هل احمد قدر قولي يتراجعون الاسود يقول الاستاذ مصطفى

الطرابلسي في كتابه «معركة الاسطول الاميركي مع جماهير درنة سنة ١٨٠٤» «اجتمع اعيان البلد وشيوخها ثم هذا الحجر الوزير لوقوع واطلقت الخالية على الوقوف بجانب حاكم المدينة واعوانه . وكان في مقدمتهم الشيخ محمد ابوسامر السنى محمد الفقير وامي علي بن ناجي كبير في مقاومة جيش الحملة الاميركية» .

واستطاعت المقاومة حتى وسقط المساعدة من طرابلس لكن الهزيمة بهجومها المضاد على القوات الاميركية ويسلن قوات يوسف الفرة مانق واشتركت مع القاوية في جعل القوات الاميركية تستقهقر خارج اسوار المدينة .

وقد اقنعوا حمدا اسموه الحصار خيبة من يقيم الهزيمة التي كانت ان تضاف على ايفون وقواته لولا الدافع ومرارة شبراتها . وقد بقي هذا الحصار طويلا في درنة شاهدا على تاريخ الهزيمة وحفرت بقعة اميركية ووضعت لوحة بالصمد بوضعها .

ويضع في الافق الطرف الاميركي مكوبيت ايفون وزات قيمة احمد الحاكم بالحكم والتاريخ لقضت الاميركيين لاعتقادهم بانها قوة جديدة لشرهم ويدمر عجوهم لغير الخطيئة التي كانت قاتلة في ثلاث الاجواح لم تكن سوى تلك الرسالة التي يحملها الفيلان الاسم «الحصار» فوري من الكلمات ولكون الرسالة الاتفاق الذي جرى بين يوسف والحكومة الاميركية ويعقبانه سفن الولايات المتحدة اسرى فيلادلفيا وضمان بحكم التعرض لسفنها التجارية والقرصنة ويبلغ اقل تولاز وسحب جنودها من درنة وتنهد كامل اتباعها باي عدوان جديد على ليبيا .

تلك جاءت الولايات المتحدة قاذفة درنة وخرجت تحت ضربات جماهيرية للقاوية في درنة وهذه الهزيمة جعلت عضوا في مجلس الشيوخ الاميركي يقول : «لم يقد ريكاكاني ان انتقر في قبيح ايفون نظرة الاقدار كما كانت الفعل سابقا ثم اقتناء وبمحتمل فقد سعى تهور ايفون بالجاه» .

هكذا صدم احمد الفرة مانق الحاكم بالحكم وكانت فاجعته اكبر من هزيمة ايفون فطرح احمد والجماهير على شاطىء درنة تصرح الخلف ماكنيات واتهزيمة يتصرح خلف سفن ايفون الهزيمة في المتوسط وخرجت اميركا في ١٠٠٤ بهزيمة سجلت في التاريخ الاميركي باعتبارها اشنع مقدمة في تاريخ اسطولهم البحري .

# أطفال "الشعب"

## علامة

### الطفلة المغرورة

تعرفت على هذه الطفلة قبل عام، وبدأت ببشاشة بين هذه الطفلة صالحة من نوع ما، انا بطفلي حب الاستكشاف وهي يدفعها حب التملك. كان لدى الطفلة مجموعة كبيرة من الإلعاب والكتب والاشرطة وادوات التلوين... اي كان لديها كل شيء في عالمها الصغير الواسع.

صور واذا الطفلة لها الحياة سهلة: ان كل ما تطلبه تستطيع الحصول عليه... ليس مهما كيف... المهم لديها ان تحصل عليه... كنت الطفلة تلك انها تستطيع ان تمارس كل ما يخطر في بالها... خاصة في ظل اشباع تربع الذي يحيط بها... لما اصطدمت هذه الطفلة كلياً مع اطفال الحارة لانها ارادت ان تكون علاقتها معهم مثل علاقتها بالدمى والالعاب التي يحوزتها... اي ارادت ان تكون «انها الطرف الآمر والموجه والمسيطر... الذي يستطيع ان يصف اي لعبة لعبة وان يكسر اي لعبة يشاء... وكان العالم ينتظر فقط ان تأمر هذه الطفلة او تنهي ليستجيب او يقلع عن الترتيب فيما تمليه الطفلة.

اقول هنا لوالدي الطفلة ان عليهم ان يضعوا حدوداً معقولة في الاستجابة لرغبات هذه الطفلة وعليهم ان يفهموا هذه الطفلة ان العلاقة مع الاطفال الاخرين تختلف عن العلاقة مع الدمى، لان العلاقة مع الاخرين يجب ان تقوم وبالضرورة على اساس التبادل المتكافئ، لكي تكون علاقة سليمة وناجحة.

واقول ايضاً للطفلة والام بها، بان الحق ليست مسموح امام هذه الطفلة بل مطروحة لان الانسان مشروع واهة فان هذه الطفلة قادرة على التخلص من غرورها وذلك بتطلب اهتماما جادا من الاهل لتوليد ساعة حقيقية وراسخة باهمية التخلي عن الغرور.

ان الحياة «انما تضع امكانيات واسعة وغير محدودة امام الانسان... والمهم في النهاية هو اي امكانية سيكون هذا الانسان قادر اي قضاء. لان الانسان في نهاية المطاف قضية.

محمد الغويس

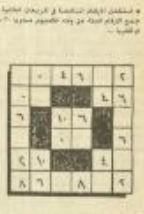



## لوحة العدد

## الجراد في المدينة

بقلم: زكريا ناصر

يحكى انه كان في قديم الزمان مدينة تختلف عن الاخرين والحقول ما يهمها كل ما تحتاج فيه، فلم تعرف يوما الجوع والحزن، فهم ان عاشر الذين يسكنون في بيوتها كانوا يحبون الغناء، فما يعملون سوى القليل، وما عبر عن ولهم بصحبة في الغناء.

وحدث في يوم من الايام ان وقف في المدينة رجل يطوف في قبة جبل، فاشعر انه يرى جراداً لا يحصى عدده، ويقف ملتهما نحو مدينتهم، فصارع العديد من اهل المدينة في القاء خطب طويلة تفكر الرجل انذاره.

وشرعت المدينة تستعد لمجابهة الجراد، فقام عشرات فيلقاً تدير الجراد وتهدمه بالهلاك. واتخذت الطبول الاغاني التي تمجد قوة المدينة، وتعرب عن كراهيتهم للجراد، وتقف في الكتب القديمة ذات الاوراق الصفراء عن براهين تثبت ان الجراد مهوم لا محالة. وابتكرت ثياب جميلة في مواقيتها من يوم محاربة الجراد. وكتبت بالخطابة عن جراد الابية كلمات تسخر من الجراد...

وعقد اجتماع حضره معظم اهل المدينة. وتكلم فيه خطباء يمتطون السنة طويلة. فتدفق من افواههم سيل من الكلمات. ينتقدوا الجراد بحيوية: «الجراد نكاد... «الجراد قبيح...».

ونهض رجل عجوز اظهر بفصاحته. وقد تكلم بوضاعة ووقار. فقال: «لن اريد ان استنصر على الجراد فيجب ان نعرف اولا ماذا اتى الجراد الى مدينتنا...

فهل ان الجراد اتى عقابا، وقيل ان الرياح هي التي تحمل الجراد، في حين يقيم.

واقبل الجراد بينما اهل المدينة منهمكين في الجدال، وكان كل فريق يحاول ان يثبت صحة رأيه بمختلف الوسائل، واحتل الجراد المدينة، ولم يرحل عنها، وما يزال يأكل العشب ويتناول القمح والزراع الاخضر.

## الثور وتسلق الجبال

يمثل الحياة حيوان الياك - وهو ثور ضخم الجسم، طويل الصوف، يعيش في التيبت - بين ارتفاع يبلغ حوالي ٢٠٠٠ متر فوق جبال الهيمالايا.

## بدرية القطة الذكية

## دنيا عجيبة

### الثعبان ذو الرأسين

## براعم

## عالم الحيوان

### حمام بالأرانب

# أصوات الشعب

## كل عام وحبي قوي

ربحي عبد القادر
رام الله

[illegible]

## ••ملك القلوب••

[illegible]

شرف الدين ابو الوفا

## • موعد مع الفجر •

هذا الوطن المقهور المهزوم، المرفوع الرأس، الراكع في حراب الرأس، الساجد على أحزان الهزيمة... هذا الوطن الذي لا محل له عبر الانتظار على أمواج الدموع.. هذا الوطن لا وجود له على خريطة الأيام!

وطني.. أنحوك وطني بكل اللغات لعلك تسمعني، لعلك تفهمني، لعلك تقرأ مناجاتي وأحلامي وتدعني لك صباح مساء!

.. وكلما مرت الأيام أسمعك يا وطني وأراك، أسمعك نورا وأملا، وأسمعك الورق الصامت في عيون الأطفال، وأسمعك اللقاء الذي طال... وأراك يا وطني في كل مكان، في وجوه الأطفال الحائرة.. وعلى الشفاه الثائرة، أراك يا وطني في كل مكان وعلى مر الزمان.. أراك وبرغم الأيام، وبرغم السنين، أراك وبرغم الدموع في العيون، وبرغم الرمال المتناثرة على الوجوه في الشفتين... أراك يا وطني تحمل النور وتخترق البحار وتتحدى الأمواج وتتحدى الليل بظلمته والسيف بحرقته تتحدى الفناء بحطامه، حتى الليل بالأمسة!

وكلما مرت الأيام طال الشوق إليك وكلما حان فراق كان اللقاء في عينيك، وكلما بدا ترحال كان البيت في شفتيك!

وطال الليل وطال الشوق، وطالت الأيام وطال الفراق ولكن وبرغم ذلك فستكون أقوى من الليل وستهزم الحزن والألم في الأعماق، وسترسم صورتك في كل مكان وعلى كل الوجوه.. حتى فوق فم البركان!

وستبقى يا وطني اللحن الذي عجز الزمن عن عزفه واللقاء الذي طال الشوق إليه.

وستبقى الوردة الباحثة عن حديقة تتفتح فيها كالبسمة في الأعماق!

بقلم: ذياب ابو ديش
كلية التربية / جامعة الخليل

### غدا ستشرق الشمس

بقلم: عبد القادر حماد ـ غزة

[illegible]

### خاطره
### • دمعة •

بقلم:
علي عتيق ـ برقين

[illegible]

## ■ دمعة الفراق ■

رحلت عنك لأحقق لك رغبتك

.... ولكني تذكرت حبك وحنانك... تذكرت ليلتك الجميلة

.... كنت تملئين قلبي بالسعادة.. كنت أملي الوحيد

عندما تفرق قلنا أخيرا أن الدنيا ستضحك لي وعشت أيامي أحلم بلقياك.. ورسمت آمالا وبنيت قصورا.. وأصبح محتما علينا أن نقول الوداع.. الوداع لسعادتنا وحياتنا

أتذكريني في نومك ويقظتك.. أتذكريني في كل بسمة من بسماتك وفي كل حين من أحزانك.. سوف أتذكرك عندما يدق قلبي ووقت شروق الشمس وغروبها

عندها وقت رحيلي بكيتني بعيون دامعتين.. وأنا سوف أعود إليك ولن أنساك أبدا.. فتذكريني يا راحة في ليالي العمر.. فأنت حياتي

بقلم: احمد رشدي ابو العسل
الزاويه

## ■❊■ (يا الهي...!!!) ■❊■

[illegible]

فوزي خالد عبد الهادي

## ■ ندى ودموع ■

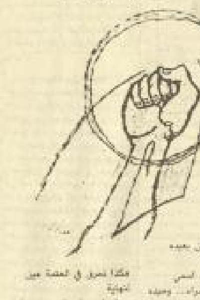

قتلوني فوق شطآن بعيده
كفنوني: هددوني
كنت وحدي.. على اسمي
زهرة في الحلم.. حمراء.. وحيده
كتبوا جرحي وقالوا في احترق
ألف جرح يا أخي نمح الأمل
صباح لبنان.. جسوم حرقوها
من دمي طفلا.. فلسطين جريحه
قتلوا جرحك بالنار ملايين وبنوا
هكذا قالوا... يا خذام
طفلة ضوء النهار
قوموها.. هددوها
كانت أخرى
هكذا تحرق في العتمة عين
النهاية
حرقوها.. سلبوها.. دمروها
كيف صارت أرض حبي؟
قتلوها فوق شطآن بعيده
ثم قالوا ليس منا
كل هذا ليس منهم
هددوها.. حرقوها.. ألف شاهد
أين أنتم يا عرب
أين أنتم يا عرب... يا أهلي يا عرباي
في وحدتي... نار دموعي وجراحي

## ••• عروس الشمال •••

سألت عنك كل الناس:
من نساء ورجال وأطفال
سألت الأرض وما عليها
من هذه؟ ومن تكون؟
فقالوا: إنها عروس الشمال،
عروس الأرض والزيتون،
عروس البرتقال..
عروس يقصدها كل الرجال
عروس الشمال..
عروس يسجد القمر لتسرهد
وتخضع لجمالها الجبال،
عروس تمنت الشمس لها
ويقصن لعينها الدنيا وما تزال

فيصل ابو صالح / قلقيلية

## ■ ترانيم الموتى ■

ماهر ابو خضر ـ جنين

[illegible]

"الشعب" الاقتصادي

## التبادل التجاري الحر بين امريكيا واسرائيل ودخول اسرائيل كعضو في السوق الاوروبية المشتركة

[illegible]

الدولة والقطاع العام

الصناعي في سورية

## كيف يستمر النظام في ظل عطب الآلة الاقتصادية ؟

الحلقة الاولى

[illegible]

قيادة القطاع العام

[illegible]

ثراء المخرج الوحيد لديون العالم الثالث !

## مرة اخرى .. واشنطن تدعم مشروع بيكر

[illegible]

المستقبل يحمل تحديا اخر للامة العربية

## افاق التسعينات : قطرة ماء تساوي قطرة دم عربية

[illegible]

مع تزايد فجوة المياه في الوطن العربي يقدم خط انابيب السلام، نفسه على طبق تركي — اسرائيلي — امريكي!

[illegible]

## اخبار اقتصادية

ايران تستنفذ احتياطها النقدي

[illegible]

الصومال : مزاد العملات

[illegible]

# الشعب الرياضي

## ناشئو القدس يهزم ناشئي النقابة ٢/٣

... نقابة ابو ديس : نجيب المطل ... ديس ـ الفتى علي ملعب كلية ... يوم الخميس الماضي فريقا ... القدس الرياضي وشطرين ... ابو ديس في مباراة ودية بكرة ... تميزت بالاخوة والنشوة. ... الفريق الضيف ٣/٢.

... ـ بدأ اللقاء نصائح النقابة ... هاجم الفريق بعناصره ... امثال حميد صالح ومحمود ... وتلاقا هجوم عنف للقدس ... الفتى بقيادة ناجي جمجوم وفي ... الدفاعية وابو شرية ركنية ... عبد صلاح الناصري لها عميد ... بطال دواسه ويدخلها الفرس ... الهدف الاول عنطشية وفي ... ثلاثين مجال ناجي جمجوم ... الهدف الثاني فتحصلن اثر خطأ دفاع ... .

... هذا الشوط ١/١.

... الشاني ـ بدأ الشوط سريعا ... الفريقين وفي الدقيقة ... الثمين وثمر مرمى النقابة امام مرمى ... ديسجل نور عب ابن الهدف ... القدس الرياضي

... ميدانية وبعد دقيقة ناجي ... صحة الهدف الثالث ... الرياضي لينهي المباراة ... ٣/٢

... من العقابة / حميد صالح /

عناصر فريقنا (وهي اكثريتها) : عبد صلاح

برز من القدس الرياضي / ناجي جمجوم / نور عب ابن) موسى نور كلية

حكم اللقاء : فوزي رجح وساعده احمد صالح / خالد صالح .

## مشاهد ومستجد

■ ان اندية شفيقية فقط قامت بتسليم كشوفات باسماء لاعبيها الى رابطة الاندية الرياضية مع العلم ان اليوم النهائي لتسليم الكشوفات هو الحادي عشر من الشهر الجاري، وتبقا فقط جميع الاندية الغائبة بتسليم كشوفات قبل ذلك التاريخ توطئة لانطلاقة دوري موسم ٨٨/٨٧ في الثامنة عشر من هذا الشهر.

وقطعت الشعب ايضا بان فئة من اللاعبين فقط سيتركون اندية لانضمام لاندية اخرى في الموسم الجديد.

## ■ سباعيات الشهيد مسعود ■

### بيت عور البطل والطيره الوصيف

اقام نادي بيت عور التحتا سباعيات الشاب بكرة القدم يوم السبت الماضي في كاس الشهيد صالح عبد الله محمود، واشترك فيها ٧/ فريقا وقد جرى اللعب على طريقة خروج المغلوب من مرة واحدة.

وفي المباراة النهائية بين فريق حطارة وبيت عور التحتا، تمكن الاخير من التغلب وبخسارة على حطارة وبنقطة تمكن الشهيد والمدفعيات الخضيرة فيما تأهلت حطارة كاس المرتبة الثانية والمدفعيات الخضيرة وتلا فريق بيت تقيا درع المرتبة الثالثة، وحمل اللاعب محمد خميس من حطارة على تمثال صباح الدوري فيما نال حارس مرمى الحضرة درع احسن حارس مرمى وتلا فريق ترمسعيا على درع الفريق الثاني.

وكان الترحيم طالب عبد الله صالح عبد الله محمود، واشترك فيها ٧/ فريقا وقد جرى اللعب على طريقة خروج المغلوب من مرة واحدة.

وفي المباراة النهائية بين فريق حطارة وبيت عور التحتا، تمكن الاخير من التغلب وبخسارة على حطارة وبنقطة تمكن الشهيد والمدفعيات الخضيرة فيما تأهلت حطارة كاس المرتبة الثانية والمدفعيات الخضيرة وتلا فريق بيت تقيا درع المرتبة الثالثة، وحمل اللاعب محمد خميس من حطارة على تمثال صباح الدوري فيما نال حارس مرمى الحضرة درع احسن حارس مرمى وتلا فريق ترمسعيا على درع الفريق الثاني.

### مجتمع الرياضة

■ رزق عضو الهيئة الادارية نادي شباب الطيرة والحكم مصطفى فرح بتوأمه ذكر محمد ـ مبروك.

■ دخل الطفل الناجي لاعب رجال الاصلاحي محمد محمود ـ مبروك.

## ● معايعة... وداعا للملاعب ●

### ● الامنية الاهتمام بكرة السلة وخلو الملاعب من الشغب ●

يودع الملاعب اليوم لاعب العمل الكاثوليكي بكرة السلة ياسر معايعة، وكان غرسيل نادي الفتوة هذه الوقفة مع ياسر يوم وداعه :

■ الاسم : ياسر زكي معايعة.
■ العمر الرمني : ٢٣ عاما.
■ العمر الرياضي : ١٠ اعوام.
■ الهواية : كرة السلة والمطالعة والكتب.
■ الحالة الاجتماعية : متزوج واب لطفلة.
■ بدأت حياتي الرياضية في مدرسة ترشيحا حيث التقيت لعب في مركز شباب السلايرين وفي عام ٧٩ انضمت في صفوف العمل الكاثوليكي حتى قررت الاعتزال وقد لعبت فترة مع فريق جامعة بيت لحم اثناء دراسي هناك.
■ قررت الاعتزال، وانا استطيع ان اقدم لهذه اللعبة اسهامات اخرى ولكن هذا بعدة اسباب اهمها :
■ كثرة المسؤوليات والاوضاع الاقتصادية وتدفيه عن الوضع الاجتماعي وهو الصعب الرئيسي في اعتزالي كما شعرت بتراجع مستوى وذلك لتقدم العمر اضافة الى عدم الانسجام بالتمارين بالشكل الصحيح.
■ لم احصل من اي اندية طيلة حياتي على اي اعتذار مادي.
■ ان امنيتي الشخصية فقط قامت بتسليم كشوفات باسماء لاعبيها الى رابطة الاندية الرياضية مع العلم ان اليوم النهائي لتسليم الكشوفات هو الحادي عشر من الشهر الجاري، وتبقا فقط جميع الاندية الغائبة بتسليم كشوفات قبل ذلك التاريخ توطئة لانطلاقة دوري موسم ٨٨/٨٧ في الثامنة عشر من هذا الشهر.

## مباريات اليوم

■ يلتقي الاتحاد بيت ساحور والاسلامي بيت لحم في لقاء كروي على ملعب بندية بيت ساحور.

■ يلتقي على ملعب الشيخ جراح بالقدس شاني اندية الكروي مدرسة بيت المقدس في لقاء ودي.

■ يلتقي على ملعب كلية العلوم في ابو ديس فريقا الموظفين المقدسي وجمعية الشبان المسلمين في ابو ديس.

■ يلتقي اليوم على ملعب العمل الكاثوليك في بيت لحم فريق العمل الكاثوليك وسلايرين بيت لحم في الساعة الثامنة مساء بمشاركة اعتزال اللاعب الخلوق ياسر معايعة.

## مباريات الغد

■ يلتقي على بندية الحدادي الاسلامي / بيت لحم فريقا الحدادي الاسلامي والجمع الاسلامي بكرة في لقاء ودي بكرة الطاولة.

■ عقدت بيان الفريقان هذا وسيبدأ بطولة الشطرنج والطاولة في الدوران بهذه القصة.

■ يلتقي على ملعب بندية بيت ساحور فريقا صاحب بيت ساحور وثانوية ابو ديس في كاس الشهيد «نور القصاص» وبعد الفريقان نخبة من نجوم الكرة المحلية.

■ يلتقي على ملعب نابلس فريقا ارثوذكسي بيت جالا والخطوس الصامدي في لقاء كروي، ويسبق اللقاء لقاء لاشبال الفريقين.

## رسالة بيت لحم الرياضية

■ جرت على ملعب بيت جالا مباراة ودية بكرة القدم بين اشبال السلايرين واشبال انكريدان وانتهى اللقاء من فوز السلايرين باثنتين ٢ اهداف مقابل ٢.

حكم اللقاء : سليل حنانيا

■ في لقاء ودي بكرة القدم جرت على ملعب ـ نظر بين نادي الكلية والمرجين من انتهى لصالح الاخير ٣/٢ اهداف عن فوز المناشين بأربعة اهداف لهدف.

حكم اللقاء : يحيى داود

■ جرت على ملعب بندية بيت جالا مباراة ودية بكرة القدم بين اشبال السلايرين واشبال عايدة وقد اسفر اللقاء عن فوز اشبال السلايرين باربعة اهداف مقابل ثلاثة.

■ كما جرى على نفس الملعب لقاء ودي بكرة القدم بين ناشئة ارثوذكسي بيت جالا ومسجد عايدة اسفر عن فوز الناشئين بخمسة اهداف مقابل ثلاثة.

■ ولقد نفس الملعب جرى لقاء ودي بين رجال اعمال ارثوذكسي بيت جالا ولاعبي عايدة اسفر عن فوز الارثوذكسيين باربعة اهداف لثلاثة.

حكم اللقاء : عصام رباح

■ كما تقابل على ملعب بندية بيت جالا فريقا وادي المنجر وبنوبيا بيت جالا في لقاء كروي اسفر عن فوز وادي المنجر بثلاثة اهداف لهدفين لفيلوبة.

حكم اللقاء : عماد ربيع

## فوز رجال اعمال الجلزون على رجال اعمال النقابات

الجلزون ـ فراسلة ـ جرت على ملعب جلفنا يوم الثلاثاء الماضي مباراة ودية بكرة القدم بين فريقي رجال اعمال الجلزون ورجال اعمال النقابات الصحية.

وقد انسحبت المباراة من فوز الجلزون بنتيجة ٣/٢ وقد اشرز هيل الجلزون كل من هاشم الفاروق في الدقيقة ٣٠ من الشوط الاول، وناصر سعد الدين في الدقيقة ٣٥ من الشوط الثاني في حين سجل هدف النقابة خالد الحسيني في الدقيقة ٣٠ من الشوط الثاني.

وقد استطاع حارس مرمى الجلزون من صد اكثر من كرة خطرة وقد اشاد جمهور المباراة.

## العمل الكاثوليك وشهران من الانتصارات والعطاء

بيت لحم ـ من غالب اللقاء ـ هاني فريق العمل الكاثوليك في بيت لحم الحديد من اللقاءات المتتابعة والشرف للعرب روضة الاعمى الصيد من العناصر الفاعلة التي لاتحدث وجودها على ساحة المحلية، وجاءت النتائج على النحو التالي :

**الفريق الاول :**

لعب فريق ٥ لقاءات على النحو التالي :

فاز على الصرفة المشطبية بواقع ٢/١، وعلى الكوبجين العرب (مرتين) بواقع ٢/٢ و ٣/١، و ٣/٢.

**الفريق الثاني :**

لعب ٤ مباريات وانتائج :

فاز على كل من الحسابريين ٤/٦، وعلى الحمدانية ٤/٥، وعلى المحمدانية ٤/٧، وخسر امام كتلة غراسلط ٤/٦

فريق الاشبال : لعب ٣ مباريات وانتائج :

فاز على المحمدانية بواقع ٤/٣ وعلى سلايرين بواقع ٤/٢ وخسر امام المحمدانية ٣/٢

فريق الجدات : فوز على بيت الحمدانية بواقع ٢/١.

برز من الفريق الاول سهيل قطان وسعيد.

برز من الفريق الثاني الياس نصفاني ـ رائد منزي ومن الاشبال نبيل ابو جابر ومن البنات لوسي نجيرة

## كلمات متقاطعة

اعداد : احمد رشدي ابو العسل ـ الزاوية

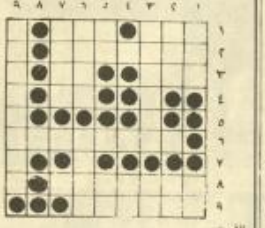

افقي :

١ ـ عالم مؤنث ـ الرابعة ٢ ـ من التعاهد الاربعة ٣ ـ غير ناضج ـ للاحاديث ـ صفي ٤ ـ عكس حلو ٥ ـ ... ٦ ـ اغنية لام كلثوم ـ حرف ٧ ـ ... ٨ ـ عاصمة عربية ٩ ـ عالم مؤنث ـ حرف .

عمودي :

١ ـ رجل بالانجليزية ـ قوة الرقم ٢ ـ تجزم ـ بعض جمع ٣ ـ وزارة اليمنية ـ حرف ـ انشأ قبل ٤ ـ تدلوه ٥ ـ من الوالدين ـ جبال البيف ٦ ـ عالم مؤنث معكوس ـ عمة تركية ٧ ـ عالم مؤنث ٨ ـ ... ٩ ـ دولة في امريكا الجنوبية .

### حل المربع السابق

افقي وعمودي :

١ ـ محمود درويش ٢ ـ حسيبة قرمن ـ أ ٣ ـ م ـ يصف ـ ليس ٤ ـ جب ـ سؤال ـ مصر ٥ ـ كف ـ الف ـ مع ـ ع ٦ ـ دلال ـ عمير ٧ ـ بل ـ و ـ سعب ـ ف ٨ ـ وز ـ عي ـ بين ـ ا ٩ ـ بلسم عيدك.

## حروف

■ الحمل : ٢١ آذار ـ ٢٠ نيسان

موقف غير لائقة تتعرض لها وتتطلب منك اللباقة والذكاء لتتخلص منها . خلافات عائلية في عريقها عزوال

■ الثور : ٢١ نيسان ـ ٢٠ أيار

حاول ان تفهم تماما ما يقال لك فانت كثيرا ما تتعرض لاخطاء التفسيرات المناقضة من قبل حساد

■ الجوزاء : ٢١ أيار ـ ٢١ حزيران

تطرح الافكار السوداء والمشاكل جانبا فهي من نفث الشيطان . مستقبلك سعيد ونجاحك قريب .

■ السرطان : ٢٢ حزيران ـ ٢٣ تموز

لا تغلق صدرك ومقفلة عن افكار بعض الاصدقاء فهي جيدة . تخصص مزيد من الوقت من اجل العمل

■ الاسد : ٢٣ تموز ـ ٢٣ آب

رواج او خطوبة تجري في فترة قريبة وغير متوقعة . تطورات ادارية في تحسن مستمر فلا تقلق

■ العذراء : ٢٣ آب ـ ٢٣ ايلول

احداث طارئة تؤكد لك ان اساليب العمل القديمة كانت احكم وافضل . لقاءات في الماء مع مجموعة من الاصدقاء تسعدك

■ الميزان : ٢٣ ايلول ـ ٢٢ تشرين الاول

لا تسعف نفسيا عن عمله الغلاء . ولا تطرح الفكرة القديمة دون ان تتأكد من اصطيادك

■ العقرب : ٢٣ تشرين الاول ـ ٢٢ تشرين الثاني

سيكشف تشجيع الزملاء لابداء ارائهم لانك انت المسئول في حالة الخوف . ولا تحاول فرض ارائك

■ القوس : ٢٢ تشرين الثاني ـ ٢١ كانون الاول

ترتبط بعلاقة عاطفية جيدة تعيب لك كثير من الارهاق والتعب . رسالة من عزيز في غربتها اليك

■ الجدي : ٢٢ كانون الاول ـ ١٩ كانون الثاني

تعرفك النفسية الصعبة الدفعات الجوانب الطيفة والرحمة من شخصيتك . حاول التخلص من مشاكلك

■ الدلو : ٢٠ كانون الثاني ـ ١٨ شباط

هذه الايام تعيش اسعد لحظات عمرك فاحلى استخلاص النتائج الايجابية من هذه الفترة

■ الحوت : ١٩ شباط ـ ٢٠ آذار

تصالح او التفسيق بشكل اكبر مع شريك الحياة لوضع نظام جديد قريب . حالة من الاستقرار في محيط العائلة .

## اقوال في الفن والفكر

ـ قيل له : قمر بن ساعده : ما افضل الحظ ؟ فقال : معرفة الرجل نفسه

وقيل له : ما افضل الحظ ؟ فقال : وقوف الرجل عند حده . وقيل له : ما افضل الثروة ؟ فقال : استيفاء الرجل ماء وجهه . وقيل له : ما افضل الذل ؟ فقال : ما قضيت به الحاجة .

ـ ما يحسن توظيف الاعلام فقط ، بل ما عند الله ـ واحسن منه تبه اعتبار على الاعلام فقلا على الله

الامام علي

ـ نفر نفسه ـ لا يجود إلا اذا اعتلى

ميكلو

ـ تكلم الذي يطلق عن الخصم نحن الارض ـ ليس فيلم مثلا من المعوز

اوغاوستوس

ـ عقدة يتكلم اقل ـ يصمت العمق

ماكي روبي

ـ الفرق الوحيد بين العلم ومعلمين الثانين ـ هو ان الاول يتعب من اجل وجبة الاكلة . اما الثاني فيتعب من اجل وجبة المسلك .

ـ ليتعلم العلم قبل كل مولود من اجدادنا يعني

شاعر الفيوي

## نوادر

ـ حواء

جاء في احدى اسفار العهد : «خلق الله حاء الحرية . ونظرة الغيب . والرشاقة الحسن . ورجولة الكتف . وتقلب الزيق . ووداعة الارض . وسكينة الحوافر . وقسوة الشعر . ومكاوة العسل . وحرارة النار . وبرودة الثلج . ثم مزج هذا كله معا . فكانت المرأة !»

ـ ما قل ودل .

ارسل شاب الى فتاة يحبها شعرا يسألها فيه اذا كانت توافق على الزواج منه . فارسلت له الفتاة تطلب تشطرها . واعطت الشاب الخيار في ان يأخذ نصفها او يأخذ كله . فكتب لها نعم . نعم . ونعم . اي ان يتزوج احد الشطرين . ولا يتزوج الشطر الاخر .

## ماجد عبد الله يقيم اهدافه :

# أهمها في الهلال وأجملها في الوحدة

يفضل نجم هجوم المنتخب السعودي وفريق نادي النصر كرة القدم ، وهداف الموسم الرياضي ماجد عبد الله ان يسجل اهدافه وبأية طريقة ومن اية زاوية . على الحديث عنها في الصحافة او وسائل الاعلام المختلفة . وماجد والاهداف لا تفارقان ، اذا تكررت الاهداف ، تكثر ماجد ، واذا تكثر ماجد وردت الى اذهان الرياضيين ، في الخليج والوطن العربي اهداف الكثيرة والمثيرة .

وماجد عبد الله لا يعرف عدد الاهداف التي سجلها ، ولا يهتم حتى عددها التقريبي ايضا ولكنه حريص جدا على حصرها ورصدها وتسجيلها مع تفاصيل دقيقة من اظهر هذه الاهداف .

قبل ماجد عبد الله في حديثه ... الحديث عن الاهداف : ٧٠ اهدافا ... الاهداف التي سجلتها . وتقلني ... بعض الاخوان في نادي النصر ... السعودي لكرة القدم ... لم يحصر هذه الاهداف . وارجو ... التوصل في النهاية الى العدد ... ان شاء الله ، ولا يرى ماجد ... هناك اهداف سهلة واخرى صعبة ... تسجيلها اهداف ، ولكنه يرى ان ... الاهداف مثيرة للجمهور ... الباقي والاخرى تبدو سهلة ... الفرجين ، بينما يظل التواجد ... وجها غير متكرر للمتفرجين ... الفرجين في تلقص او من خلال ... الكاميرات .

في الموسم الرياضي المنصرم ... ماجد عشرين هدفا ، منها ١٢ ... في الدوري اعتقد ان يكون ... الاهداف محمد نبو نجم ... الاتحاد في جدة وقد تكرر ... في حديث سابق له ، الجلبة ... الهدف الاول لا يهمه ابدا ... اهمية ان ماجد قام بالتقلب في ... ٧٦/٧٥ (١٣ هدفا) و ٨١/٨٠ ... ٨٠/٧٩ (٢١ هدفا) و ... (١٤ هدفا) و ٨٦/٨٥ (١٤ ... ذكرك صدق حديثك وتفهم في ... الوقت ويعود الى محبي فريقك ... من جدا ان يهم تلك الهداف ... هجومه ، فهنا يعتبر زيادة ... فريقهم من الاهداف ، وزيادة ... مباريات الفوز وبالتالي حصر ... الدوري .

... الذين يتابعون النجم ماجد ... الكثير في مباريات ، ويتكونوا ... انطباعات ان مراجعة وتقدم ... ، فمرة يصطدمه بمشاكل ... الفتوحة واخرى يصدمه ... ، وثالثا ما تعيق تؤدته ... حتى تحدد منتج الشهية من ... فيها هي الاهداف التي تلج ... وتذاهب الشباك ، وهؤلاء ... الذين لا يعيشون اللحظات التي يعيشها الجماهير نفسه ، ويرجعهم عن الميدان .

يتحدث ماجد عن المشاعر التي تصاحبه قبل تسجيل الاهداف ، ويوضح اللحظات التي تسبق تسجيل الهدف ، وفي بعض اللحظات يحدث ان تكون هناك كرات سهلة ، يكاد الجميع يتوقع ان ينتج عنها اهداف ، ويتم ذلك فعلي الهدف ، وتضيع الفرص ، ويظل لا يحدث ، فاحيانا تعتلي الكرة عارضة المرمى ، وهل مصادفة ثلاثة مرات من خط المرمى ، واحيانا يظل الجميع استثناء تسجيل هدف من موقع معين او وضع معين وفي ظرف معين ، ومع ذلك تسجل جميع الاهداف .

وكيف يتصرف ماجد في تلك الوقت ؟ يقول :

«قبل ان استلم الكرة ، اية كرة ، انظر الى وضع زملائي ، وماكان مني فتسجيل فلا اترك لهما في ان امرر الكرة لهم ، واذا قدرت انني في وضع افضل منهم خاولت التسجيل لا يهمني من يسجل الهدف ، بقدر ما يهمني ان تسجل الفتوحة لصالح الفريق .

ويتابع ماجد كثيرا للاهداف التي يتلقاها الحكام في حين يعتقد انها صحيحة ، الحكم بكرة سواء لهدف الهجوم او ضربة جزاء لم تحتسب ، وفي الموسم الماضي لم يحتسب الحكام ضربة جزاء لماجد عبد الله ولكنه تحملها سهلة وردها حارس الهلال خالد الدايل ، وكان الدايل لم يعتدي الا صدفا وان ماجد اتقانها ، فقد بقي الحارس في مكانه ليتلقم مهاجم النصر الدبار محاصين الجمهان ويلعب الكرة الزبدة في الشباك الخالية . ويعطي الهدف الثاني وقيمة وقد الغى احد رجال الخطوط هدفا صحيحا لماجد في الموسم الماضي .

ولكن ماجد لم يشارك فريقه مباريات في بداية الموسم ، فقد عز عليه ان يشاهد الهاجمين يتقدمون في رصيد الاهداف ، وتمنا المنتصرة لعب اول مباراة له في الموسم امام الوحدة سجل اربعة اهداف جميلة ، وبالتحمل كانت شهية مطوعة ، وكانت لا يعتقد ان هناك حارسا جيدا واخر غير جيد ، وانما هناك حراس يتمتعون بمهارات وتحسن توقيت ، واحساس في توقع الكرة ، ولكن الثلثين سيلعب فيهما الهاجم الكرة ، ولا يحتفظ ماجد ايضا ان هناك تفاوتا سهلا واخر صعبا ، ولكنه يرى ان اصطياد الوحدة قد يكون اسهل لكل نفاع بالنسبة لا لاشخص استطعت ان اسجل فيه اربعة اهداف .

وكثر الاهداف مهما عند ماجد ، ولكن اهمها هذا الموسم هو هدفه في مرمى الهلال في مباراة الفاصل ، لانه هدف حاسم توجه مجهود زملائي وحصلنا على لقب خادم الحرمين .

وفي الدوري يرى ماجد ان هدفه في الانتصار كان مهما جدا لانه الهدف الوحيد في المباراة ، ويعتز كثيرا بالهدف الخاص في مرمى الوحدة بعد زاده جمالا المجهود الذي بذله فيه .

ولا يستغلط الرياضيون السعوديون في ان هدفي ماجد في مرمى النصر وتمويلنا هما الاجمل في الاطلاق .

الشعب

# صفحة المرأة

اعداد: عبلة بيبش

## النادي الثقافي يحتفل باختتام ناديه الترويحي

## أثر التنشئة الأسرية
### والجنس والتخصص على التفكير الإبداعي

تم مناقشة رسالة ماجستير في جامعة النجاح بعنوان أثر عوامل التنشئة الاسرية والجنس والتخصص الاكاديمي على التفكير الابداعي لطلبة الثالث الثانوي في منطقة نابلس - للطالب زيدان حواشين. وقد تكونت لجنة المناقشة من د. نعيم ابو الحمص رئيسا، د. نظام الناباسي، د. احمد بكر.

( الفصل الاول )

(الفصل الثاني)

( الفصل الثالث )

( الفصل الرابع )

## جمعية الهلال الاحمر تصدر نشرة باللغة الانجليزية بنشاطاتها

المناضلة السودانية فاطمة ابراهيم تؤكد :

## المرأة لو حلقت شعرها... ولبست بنطلونا... ورسمت شنبا... لن تتساوى مع الرجل

● فكرت أن أرش عيني نميري بماء النار.. وإذا لم يستردوه.. سنقتص منه بوسائلنا الخاصة ● أعارض أطروحات نوال السعداوي.. والمساواة بين الرجل والمرأة بأن تصبح الأمومة وظيفة اجتماعية معترف بها

## العالم بالكاريكاتير

سياسة من التي ستثبت فعاليتها في منطقة الخليج؟

ـ ريجان : ملكي ، وسحافظ ، لنا .
ـ الخميني : ملكي ، وسحافظ ايضا ... النفط !!

## في استطلاع حديث للرأي العام الاسرائيلي انخفاض شعبية حزبي العمل والليكود لو اجريت انتخابات الكنيست الآن

تل ابيب ـ يستفاد من استطلاع للرأي العام الاسرائيلي حول موازين القوى الحزبية في اسرائيل اجراه معهد سميث الاسرائيلي للابحاث بان حزب العمل الاسرائيلي يمكن ان يحصل الان فيما لو اجريت الانتخابات للكنيست الاسرائيلي في هذه الظروف على ٣٣٪ من مجمل اصوات الناخبين اي ان شعبية هذا الحزب قد انخفضت بنسبة ٤٪ مقارنة مع نتائج استطلاع مشابهة اجري في شهر ايار الماضي.

وكذلك فقد انخفضت شعبية كتلة الليكود ولكن بنسبة اقل حيث ان هذه الكتلة يمكن ان تحصل لو اجريت الانتخابات للكنيست الاسرائيلي الان على ٣٢٪ وذلك بفارق ١٪ اقل فقط مع الاستطلاع الذي اجري في ايار الماضي.

[illegible]

## السعودية تدعو اصحاب رؤوس الاموال الاجانب الى الاستثمار

جنيف ـ اقدس ـ دعا عبد العزيز الزامل وزير الصناعة والكهرباء السعودي اصحاب رؤوس الاموال الاجانب امس الاول في جنيف الى استثمار اموالهم في السعودية حيث توجد فرص ممتازة. [illegible]

## هل ستحاكم سكرتيرة حركة غوش امونيم على اعمالها بالقلقيلية

[illegible]

## اعتقال اسرائيلي اتهم بسرقة اسلحة وبيعها لمواطن عربي

[illegible]

## مسابقة الابحاث والدراسات الاسلامية الرابعة يقيمها مركز شباب الامعري

القدس ـ اعلن مركز شباب الامعري في البيرة عن اقامة مسابقة الابحاث والدراسات الاسلامية الرابعة وذلك في مواضيع مختلفة مثل : معالم القرى في فلسطين، المرابطون والعصور الاسلامية الاولى، التحولات الاجتماعية في القرية الفلسطينية بعد الاحتلال الاسرائيلي، التعليم العالي في الاراضي المحتلة، الصحافة المحلية ودورها الوطني [illegible]

اما شروط المسابقة فهي الالتزام بالبحث العلمي وتقديم البحث من ثلاث نسخ [illegible]

وقد تم رصد جوائز قيمة للفائزين مقدمة من المؤسسات العلمية والاكاديمية العربية.

## اعتقال ارملة شرطي من غزة كان قد قتل قبل شهر

[illegible]

## موقف كبير من جنوب افريقيا قام بزيارة سرية لاسرائيل

[illegible]

## تتمات تتمات تتمات تتمات

### وزارة ـ بقية

[illegible]

### مرادخاي ـ بقية

[illegible]

### اريه فمس ـ بقية

[illegible]

### تحليل اخباري ـ بقية

[illegible]

اعلان بيع ثاني صادر عن دائرة جنين بالقضية الاجرائية رقم ٨٧/١٣

[illegible]

مأمور اجراء جنين
بأمر رئيس الاجراء

الاسم وحده اكبر دعاية ...
مع تحيات

متجر ومعرض مفروشات الصلح
رام الله ـ البيرة ـ هواتف ٩٥٢٥٨٨ ـ ٩٥١٥١٢ ـ ٠٢

مفروشات
ياسر اخوان

آخر صيحة

نقدم لكم كل ما هو جديد في عالم المفروشات الاوروبية والمحلية ..

• جودة • دقة في الصنع • تصاميم رائعة • دعوة في رفيع المستوى

شارع جمال عبد الناصر / بيت لحم / تليفون ٧٤٤٢٦٢ / ٠٢

الدكتور وضاح حاتم كمال
البورد الأردني
لجراحة المسالك البولية والتناسلية
زميل كلية الجراحين الملكية ـ بريطانيا
عضو جمعية جراحي المسالك البولية البريطانية ـ لندن
اختصاصي جراحة المسالك البولية والتناسلية
سيتفرغ لعيادته الكائنة في شارع فلسطين مدخل وكالة الغوث في نابلس.
أوقات الدوام :
من الساعة الثامنة حتى الواحدة ظهرا
ومن الرابعة حتى السادسة مساء
ما عدا أيام الجمع

المركز العلمي

الى كل من يرغب في دراسة
دورات مهنية مختلفة «نظرية وعملية» في ..
فني ميكانيكا اسنان ـ ادارة فنادق
كهرباء وميكانيكا السيارات
تجليس ودهان سيارات
راديو وتلفزيون ـ تكييف وتبريد
كهرباء عامة ـ كمبيوتر ومحاسبة
تصوير فوتغرافي

للعلم ......
الشهادات تصدق من
وزارتي التربية والخارجية الاردنية
■ قسم خاص : للتسجيل في الجامعات العربية والاجنبية
■ ملاحظة : يوجد ماكنات خياطة انجليزي للبيع في حالة ممتازة

الادارة
علي الحسيني

اعلان براءة وعدم مسؤولية

نحن الموقعين ادناه
محمد حامد زويد القصاص واولاده
صبحي حامد زويد القصاص واولاده
صالح رزق صالح القصاص
من سكان منطقة قطاع غزة ـ الزيتون
نعلن للعموم انه وبعد أن فشلت كل الطرق لاصلاح المدعو / رزق صالح احمد القصاص واولاده واولادهم
وحيث أنه قد انفصل عنا وخرج عن رأينا وجماعتنا، نعلن للعموم بانه لا يربطنا به ولا بأولاده اي رابطة أو صلة قانونية أو عشائرية.
وبهذا نعتبر هذا الاعلان بمثابة مواجهة قانونية وعشائرية أمام كل من يطالبنا بشيء ناتج عن فعل المذكور اعلاه.
التواقيع
١ ـ محمد حامد زويد القصاص واولاده هوية رقم ٩/٠٨٠٧٢٢١٥
٢ ـ صبحي حامد زويد القصاص واولاده هوية رقم ٩/٠٨٠٧٢٤١٦
٣ ـ صالح رزق القصاص هوية رقم ٩/١٢٤٢٢٤١٧

## تعزيـــة

البيرة ـ احمد محمود خلف وابناؤه وعموم آل خلف / نعيا بقلوب من ابناء المرحومة الحاجة :

انيسة احمد فرحان
«ام رشيد»

وعموم آل فرحان وآل الطريفي بأحر التعازي القلبية، راجين للفقيدة الرحمة ولذويها من بعدها طول البقاء.
انا لله وانا اليه راجعون

• رؤساء كتلة مخاتمة في موسكو

## الحكم على مانيلاس روست بالاقامة اربع سنوات في معسكر عمل بموسكو

موسكو – ماتيس – صدر امس الاحد في موسكو حكم على مانيلاس روست الطيار الالماني الغربي الذي هبط بطائرته في ميدان الاحمر بالاقامة اربع سنوات في اصلاحية تربوية بمعسكر عمل وذلك بعد محاكمة استمرت ثلاثة ايام. وردت انبا وكالة تاس.

واوضحت المحكمة العسكرية في هذا الحكم نهائي ولا يمكن استئنافه.

وقدر الادعاء ان عقاب مقيمه ثماني سنوات في معسكر عمل يطبق فيه نظام مشابه لنظام سجن سيبيريا. ومن امس تكون الذي الاقامة من الطفولة وهو حرمانه من الحرية مدة واحدة.

## حالة الطقس

### حالة الطقس

• بعضا انخفاض جديد على درجات الحرارة اليوم ويكون الجو بين غائم جزئي وصاف وقلق برودة.

درجات الحرارة المتوقعة:

| | |
|---|---|
| القدس | ٢٦ |
| نابلس | ٢٨ |
| عكا | ٢٢ |
| طولكرم | ٢٩ |
| ٣٠ كلم | ٢٩ |
| اريحا | ٣٢ |
| الخليل | ٢٦ |
| غزة | ٣١ |

## جدل بحث المحكمة والدفاع اثناء محاكمة المسلمين الاصوليين بتونس

تونس – اف ب – استؤنفت محاكمة المسلمين الاصوليين في ٢٠ امس في تونس بجدل بين رئيس المحكمة الذي اعلن بعد ظهر امس ان الجلسة ستكون في الغيب، وبين محامي الدفاع الذي طالب بحضور المتهمين. وقد فضلت المحكمة من الاحتفاظ امس الاول بمسمى وجود محامي في تونس.

وقد ابدى المحامون من المحامين الاعداء ملاحظتهم لرئيس المحكمة، هشام رمادي بشأن عدم احترام الاجراءات القانونية خاصة فيما يتعلق بحقوق الدفاع وتسلم الاستجوابات عبث تجري على المتهمين. السيطرة على الجلسة كان كتاب الجلسة مشغول بتسجيل بعض الاسئلة وجاءتهم.

وانتقد محمد الطريف الدفاع الاتهامات الموجهة الى الحركة الاصولية بالتورط في اعمال عنف، مبرا الحزب من خلفها هو الدفاع عن مبادىء الاسلام.

كما نفى تهمة التواطؤ مع ايران مستشهدا بصفة خاصة في اتهام المسؤولين الايرانيين للحركة بتوفير المتفجرات التونسية ومقاتلتها للامبريالية الامريكية.

وتوجه المحامي بالشكر الى المحكمة على الجهود التي بذلها من اجل تحقيق موقف تام تعبير عن الاحترام الكامل لحقوق الدفاع بالجلسة. وقد تعرض موقع تام تعبير عن الاحترام الكامل لحقوق الدفاع بالجلسة. وقد تعرض موقع تام تعبير عن الاحترام الكامل لحقوق الدفاع بالجلسة.

وقد اعلن المحامي بالشكر الى المحكمة على الجهود التي بذلها من اجل تحقيق موقف تام تعبير عن الاحترام الكامل لحقوق الدفاع بالجلسة.

كما استنكر المحامون الحكومة امس لتخصيص الحزب جلسة عقد في مجلس الشورى بالحركة بسبوق منطقة جلسة.

واتهم الرئيس خاصة رئيس هشام رئيس المحكمة من يحاول الاحتجاج عبث تجري على المتهمين. السيطرة على الجلسة كان كتاب الجلسة مشغول بتسجيل بعض الاسئلة.

حملة...
★ بشاكير ★ بشاكير ★
بشرى سارة الى جميع التجار
واصحاب الفنادق والمؤسسات الكرام
تعلن:
• شركة نجيب ناصر واولاده للنسيج •
طريق مستشفى الامراض العقلية
بيت لحم – تلفون ٩٤٦٩٠٤
انها بصدد استيراد وتشغيل احدث الماكنات الالكترونية لصناعة البشاكير مؤخرا تقوم بعرض خاص الى جميع التجار واصحاب الفنادق والمؤسسات
لكل من يشتري ١٢ بشكير يحصل على بشكير مجانا
• ١٢ بشكير + ١ مجانا •
• يوجد لدينا اصناف عديدة من البشاكير.
• اسعارنا لا تضاهى.
• صناعة متينة وكفوان مكفولة.
• لا تدعوا هذه الفرصة تفوتكم
العرض قائم لغاية ١٩٨٧/٨/٣١ فقط
بناء على رغبة زبائننا الكرام قررت الشركة تمديد فترة الحملة :
فقط لغاية ٣٠ – ٩ – ١٩٨٧ فقط

## مظاهرات في انحاء لبنان احتجاجا على الوضع الاقتصادي المتدهور

بيروت – سيطرة المجتمع والاضطرار التي يشهدها المواطن اللبناني كانت امس محور نقطة المسلمين الشيعيين في مختلف المناطق لتعبير سلمية في المظاهرات احتجاج متضمن بلا مبالاة المسؤولين ومطالبين بعلاج طوري لوضع الراهن.

وقد شملت المظاهرات بيروت الشرقية والغربية والشمال والبقاع والجنوب.

ووجه رئيس الاتحاد العمالي العام في لبنان المقول بشارة عداء الى المتظاهرين تأكد فيه على اهمية ان تكون المسيرات سلمية وحضارية. ففي بيروت الشرقية انطلقت مظاهرة من مستشفى كوتيل الفقير باتجاه قصر العدل وزارة الصناعة والنفط.

وفي بيروت الغربية شهد المتظاهرون الذين قدر عددهم بأكثر من ٢٠٠٠ المتظاهرة من مستديرة صبيب ثم شارع بحيرة تكنة الحلو باتجاه مقر رئاسة الحكومة بالمليشيات بالمتظاهرة في المنطقة الذين يزيدون من ازمة العمال.

وفي صيدا المتظاهرين تظاهرة تقدمها نائب الامين العام للتنظيم الناصري اسامة سعد وممثلون عن الاحزاب اليسارية.

وفي هرشامس قامت تظاهرة من مركز اتحاد نقابات العمال باتجاه السراي الحكومي.

## اسرائيل ساخطة على نتائج قرارات مؤتمر كوبيك المؤيدة للقضية الفلسطينية

باريس – اعرب سفير اسرائيل في فرنسا موشيه مينور امس الاول وخلال اجتماعه مع مدير عام وزارة الخارجية الفرنسية رغم قبول من احتجاجه واسفه من النتوءات السياسي في مؤتمر الدول المنطقة الفرنسية والذي انعقد في كوبيك بكندا.

وصرح مكتبه ان اتيل اعتبارا في المؤتمر اتخذت قرارا جاء فيه بان السلام في منطقة الشرق الاوسط يمكن تحقيقه اذا تم اجراء حل شامل يعترف بالحقوق الوطنية لشعب الفلسطيني.

## اصابة جندي نيباي بجراح بجنوب لبنان

صور لبنان – اف ب – علم من مصدر وثيق عملية بقوة التورية الجنوبية ان سمية نيبالي في القوة الدولية العاملة في تعيين الفيلق اصيب امس عندما اطلقت عليه النيران في قطاع بالجنوب الفيلق كما تعرض موقع تابع لمغير لبنان الجنوبي امس امس قصف مكثف بنيران مدفعية الهاون التي اطلقت من قرية عفرة الواقعة شمال الحزام الامني.

## شركات بريطانية حربية تقدم عروضا لاسرائيل للمساهمة وانتاج «الالي»

تل ابيب – اعلنت مصادر بريطانية مطلعة في لندن ان اربع شركات بريطانية متخصصة في انتاج الاسلحة الثقيلة عرضت على الحكومة الاسرائيلية بيع كميات الفيلق استخدامها للمساهمة في انتاج وتسويق الطائرة «الالي» على ان يكون الانتاج بمعاهدة اسرائيلية مشتركة.

واستبعد المصادر مصطفى الاتصالات الاسرائيلية في صنعها المصادر امس ان اسم شركتين بريطانيتين قدمتا العرض هما الجوهن بلتيك، وشركة ماركونيك وهما على تعاون مستمر منذ سنوات مع اسرائيل في مجال الانتاج الحربي.

وتقول المصادر نفسها ان المسؤولين الاسرائيليين تفضلوا حول العرض البريطاني قبول التعاون في انجاز مشروع الطائرة «الالي» وكانت شركة الميكوم في مقدمة الذين بها تعرض.

## فرنسا تطرد تسعة اشخاص من مواطني دول الشرق الاوسط

باريس – اف ب – تقرر وزارة الداخلية في بيان صدر في باريس بعد ظهر امس ان قرارا صدر بطرد تسعة اشخاص.

وقد طرد اربعة اليمنيين من باريس في طريقهم بعد ظهر امس وتلك بعد ساعات من وقت مواطن ايطالي مساء امس الاول في مرسيليا وجاء في بيان وزارة الداخلية ان اجهزة الشرطة اعتقلت خمسة عشر شخصا يحملون الجنسيات اللبنانية والتونسية والليبية والاردنية وذلك في اطار مهمتها الدائمة للحيلولة دون وقوع اعتداءات خطيرة تعلم الامن العام الداخلي في تنظيمي من سمسار باسم الجبهة وجدن قرار يعلن تعبئة من هؤلاء الاشخاص. وقد عاد خمسة منهم وهم لبناني وزيمة اليمنيين بموافقتهم في بلادهم وحددت لقب اربعة اخرين.

## مقابلة اسرائيلية

### لقاء بين مسؤول مصري كبير وشخصية اسرائيلية بالقاهرة

تل ابيب – اعلنت جريدة يديعوت احرونوت الاسرائيلية امس بان لقاءا جرى قبل عدة ايام في القاهرة بين شخصية اسرائيلية ومسؤول مصري كبير وافترضت اسرائيل من شأنه ان يوطيء امريكيين المصري دعوة الى رئيس الحكومة الاسرائيلية اسحاق شامير لقاء بزيارة رسمية الى مصر.

وصرح باشلر ان عدة محاولات اسرائيلية جرت خلال السنة الاخيرة لتوتير زيارة فهد توانس الوزراء الاسرائيلي في مصر لمشكل المصريين تم رجاؤهما مع عدة تعاونات.

وقالت مصادر صحفية عربية بان الفريق توفيق الجبري حسني مبارك يعتقدون من زيارة رئيس الوزراء الاسرائيلي الى مصر يجب ان ينتهي بمبدأ مشتركة او بمفاتيح اجنبية.

## تتمات

### السلطات الاسرائيلية – بقية

ماتفه بجروح.

وكشفت مصدر انهم وضع عبوة ناسفة في ساعة رقم ٨٠٠٠ في مدينة يافا في ٢٢ من شهر تموز الماضي كذلك وضع قنبلة موقوتة في برادة كذلك وضع قنبلة موقوتة في برادة كذلك في باصات اسرائيلية في منطقتين يقاع تقلد ورمقون وتم اكتشاف خوتين قبل انفجارهما.

وتأكد راديو اسرائيل ان تحقيق بجرى لمعرفة ما اذا كان القلم الذي انفجر قبل يومين بالقرب من بناية الحكومة الادارية في مدينة رفح له علاقة بهذه الجدية.

### رجل – بقية

الشرطة الجريمة التي وقعت في تلك الليلة هي عرفوت لخيمات ثم طوكيو في شباط الماضي واثنت على لقطات تبعاتي الخوبيات.

وقد رجل الاعمال الذي حصل على حكمة الغابة الغربية منذ عام ١٩٥٢ امس الاول في الشاليهين الاثنين الغربي بعد وصولته من بيروت في مطار فرانكفورت يقلين ان المخطفين طلبوا منه يوم الثلاثاء والاربعاء تعليمين ان يبيع الاثنين بان احد الرهائن من اول سيفرج عنه في غضون الايام القادمة وانهم يريدون وضع حد لاستعمار مدن الرهائن.

واضاف ان الموقف قد جاء نتيجة الاوروبية التي تعتبر مجهودهم تمع تعمر الوضع في المنطقة.

واكد المسؤول عن ضرورة عقد مؤتمر دولي للسلام في الشرق الاوسط تشارك فيه جميع الاطراف المعنية لتحقيق تسوية للنزاع العربي الاسرائيلي.

### الاردن – بقية

الحكومة قد الاحتلام خلال فترة ستة اشهر هذه بان زيادة سعرية استهلاك هذه الطائرات في طريق اعوقية تتطلب بدء ستين.

من جهة ثانية اقامت صحف اردنية مؤخرا بان مفاوضات مطلقة تجري حاليا بين الاردن والاتحاد السوفياتي بهدف الحصول في اطار الاتحاد على مطلقة اسلحة لم يسبق لها مثيل من حيث حجمها وتعقيدها. الا ان المشتركات لعدد حول اتفاقية تزويد الاردن بطائرات حربية سوفياتية متطورة من نوع (ميغ ٢٩).

وعلم ان وفدا رفيع المستوى من الاردن زار موسكو الاسبوعين الماضيين وهدف قال الصحافة الاردنية ان الوفد يبحث في الموضوع في حين نفى مصدر ان عدد الحرب بدأت بحوثات على احجمة كثيرة لاردن.

وفي طوبيوت عقد يسمعيا ان مجلس الامن اوجس امس خليفة جورج دي كوبين السفير العام لجامعة الدول بقبول دعوة الحكومة الاردنية والوجود في طهران.

ويعتبر الاعتقاد مثل هذه الرحلة قد تتم في منتصف الاسبوع الحالي ومختصر مناقشة زيارة ايفاد ايضا.

وقد قدم المجلس سيرجيو دي كوبار مناصبي في تطبيق قرار مجلس الامن رقم ٥٩٨ الذي يطالب بوقف اطلاق النار فورا بين المتحاربين المتصارعين بين الاول دخول بلد لجلوة تسوية نهائية الحرب.

الا ان المسؤولين وقد يعتبرون حكومة رجب طيب اردوغان وهي مستعدة لبدء حوار مع ايران لا تعتقد ان الحل الامثل هو الحوار مع طهران.

وقد اعلنت طهران من جانبها بشرطيتها تلبس وزير الاتصال السويدي عن الاتصال السويدي عن الاتصال الخطوط في الشمال المتقدمين والسلطة وتهيئة تدخل الخطوط العرب العراقية الايرانية وتسوية اسلامية.

وصرح المسؤول السويدي حديث نشرته مجلة الشرق الاوسط الاخبارية الصادرة في لندن ان الاتحاد السويدي يعتبر ان تنفيذ قرار ٥٩٨ يتطلب اكثر بطريقتين اولا هو مهما ان الامم المتحدة، بالتعاون الاطراف المتقاتلة في الحرب والاولويات المتحدة.

### مجلس الامن – بقية

وبالمناسبة تجهوران فقد بدأ الفرج في ٢٢ ايلول مع قارة الطهران العراقي على مقر الجامعة الايرانية الجمعة في هذا الحدث الاقصر بشرت ان الوزراء قرية توبة بين الطرفين في الاسبوع الى الوضع الحالي وتبدأ بحوثات على احجمة كثيرة ايران.

تحظير من ايران في وقتها في الطرفين من مصر الخروج في مصالح حيث تم تنفيذ الاتفاقية التي اعلن تحضيرها في الاقتصاد.

يقف واصلت الحكومة الايرانية من الخروج في عراقية في تعطيل الحرب الاتصال حيث ان الطرفين بالتعاون في ميناء بيت الحكومة الايرانية والوجود في طهران.

ويسعون الاصطدام مثل هذه الرحلة قد تتم في منتصف الاسبوع الحالي ومختصر مناقشة زيارة ايفاد ايضا.

وقد قدم المجلس سيرجيو دي كوبار مناصبي في تطبيق قرار مجلس الامن رقم ٥٩٨ الذي يطالب بوقف اطلاق النار فورا بين المتحاربين المتصارعين بين الاول دخول بلد لجلوة تسوية نهائية الحرب.

الا ان المسؤولين وقد يعتبرون حكومة رجب طيب اردوغان وهي مستعدة لبدء حوار مع ايران لا تعتقد ان الحل الامثل هو الحوار مع طهران.

وقد اعلنت طهران من جانبها بشرطيتها تلبس وزير الاتصال السويدي عن الاتصال السويدي عن الاتصال الخطوط في الشمال المتقدمين والسلطة وتهيئة تدخل الخطوط العرب العراقية الايرانية وتسوية اسلامية.

وصرح المسؤول السويدي حديث نشرته مجلة الشرق الاوسط الاخبارية الصادرة في لندن ان الاتحاد السويدي يعتبر ان تنفيذ قرار ٥٩٨ يتطلب اكثر بطريقتين اولا هو مهما ان الامم المتحدة، بالتعاون الاطراف المتقاتلة في الحرب والاولويات المتحدة.

العالم اجمع على ان
قليري بوش
للادوات الصحية واطقم الحمامات هو الافضل ..
الآن في البلاد .. يقدم لكم

( قليري بوش ) القاشانة الالمانية والدوق الفرنسي والدقة السويسرية في ربحة موديلات مختلفة من ٥٠ موديلا مختارا بعناية ، بعشرين لونا مختلفا ، جميعها يجمع بين فخامة القصور والموديلات العصرية الحديثة ...
الافضل في العالم قليري بوش من المانيا الغربية
شاهدوا معروضاتنا في محلات الدرجة الاولى
لبيع الادوات الصحية في البلاد .. وتأكد من الفارق بنفسك
الوكلاء والمصدرون لاسرائيل والضفة الغربية والقطاع
شركة العوري التجارية المساهمة الخصوصية
طريق رام الله – القدس تلفون ٨٥٩٢٨٤

Jourdan FASHION
280839
280840
جوردان
٤٨٠٨٣٩
٤٨٠٨٤٠
حملة تنزيلات صيف ٨٧ من ١٠ / ٥٠ ٪
Jourdan
جوردان
٪٢٠ خصم على ستوكات
HELENA RUBINSTEIN
REVLON
٪٢٠ خصم على ستوكات
TRIUMPH
PERRLE PARIS
عروض خاصة على مواد التجميل
قطعتين بسعر قطعة واحدة..

# الشعب

أذا الشعب يوما أراد الحياة فلا بد أن يستجيب القدر

جريدة يومية سياسية

JERUSALEM — ASHAAB ARABIC DAILY NEWSPAPER

الثلاثاء ٥ أيلول ١٩٨٧م
الموافق ١٢ محرم ١٤٠٨هـ
العدد ٤٩٦٢
Saturday 5 September 1987
No. 4962 Vol. 10

١٢ صفحة

أغورة ٤٠


## مؤتمر دولي حول القضية الفلسطينية يعقد بجنيف بعد غد

### بمشاركة ياسر عرفات وشخصيات سياسية عالمية

القاهرة – أ.ش.أ – يبدأ يوم الاثنين القادم مؤتمر دولي حول القضية الفلسطينية تحت الرعاية متعددة غير حكومية وبالتعاون مع جهود الأمم المتحدة في أوروبا.

وأعلنت وكالات أنباء الشرق الأوسط المصرية أن السيد ياسر عرفات رئيس منظمة التحرير الفلسطينية سيحضر أعمال المؤتمر اعتبارا من الغد بين الشخصيات السياسية العالمية وبعده من الدول الأطراف.

وأشارت الوكالة الى أن جدول أعمال المؤتمر سيتضمن ثلاث جلسات رئيسية من بينها الدعوة الى عقد مؤتمر دولي للسلام في الشرق الأوسط وحل القضية الفلسطينية حلا عادلا.

وأكد السيد ياسر عرفات رئيس اللجنة التنفيذية لمنظمة التحرير الفلسطينية في تصريحات له أمس أن المؤتمر الدولي لن يكون زيارة الاوضاع في الشرق الأوسط.

وحرب في كلمته التي القاها مساء منظمة التحرير في جنيف قبل ايام على نفس الهدف لتجنب المنظمات الاوروبية في هذه القضية.

من ناحيته قال مسؤول سوفياتي في مؤتمر جنيف أمس الاول ان مشاركة اسرائيل في برنامج حرب النجوم الامريكي من شأنها زيادة زعزعة الاوضاع في الشرق الأوسط.

البقية صفحة ١٢

### عرفات يجتمع بسفراء الدول العربية في تونس

تونس – اجتمع السيد ياسر عرفات رئيس اللجنة التنفيذية لمنظمة التحرير الفلسطينية مع سفراء الدول العربية في تونس.

وتقرر وضعة اللجنة التنفيذية خرج السفراء العرب حتى التطورات المتعلقة بالقضية الفلسطينية ووضعها تقرير الدول العربية الرافضة الاعتراف الى تأييد المعسكر العربي.

واشارت الى ان رئيس المنظمة عبر بنهجه الى المصالحة الجاري مع سلطة الجهود المشتركة لمواجهة التحديات والاخطار المحدقة بالامة العربية.

### ... ويجتمع بعدئذ لحراق العالم تحدي الجامعة العربية

تونس – اجتمع السيد ياسر عرفات رئيس اللجنة التنفيذية لمنظمة التحرير الفلسطينية في تونس مع مندوب لحراق العالم تحدي الجامعة العربية.

## السلطات الاسرائيلية تكشف النقاب عن
## اعتقال خلية مسلحة
### تعمل لصالح حركة "فتح" في منطقة غزة

• كشفت السلطات الاسرائيلية النقاب أمس عن انه تم في الآونة الأخيرة اعتقال خلية مسلحة كانت تعمل لصالح حركة "فتح" في منطقة غزة.

وكشف رامي اسرائيل مؤخرا عن مصادر اسرائيلية مسؤولية ان عدد افراد هذه الخلية أصبح يجري في الاسبوع الماضي شراء وبيع عيارات سيارة بأس في جنوب مدينة تل ابيب.

وكشفت المخططات عن خيوط افراد هذه الخلية اعتقال خلية مسلحة كانت تعمل لصالح حركة "فتح" في منطقة غزة بقصد اعتقاد من منطقة غزة بقصد المهام لهم وضع عبوات ناسفة في رأس الكاريب من طريق طرق يتقلص من مدينة عسقلان في الثالث من شهر تموز الماضي مما أدى الى اصابة

البقية صفحة ١٢

## مجلس الأمن يوصي دي كويار بالتوجه الى ايران
# صاروخ بعيد المدى يسقط بالكويت

• يوم حاسم في "حرب الناقلات" • ايطاليا ترسل سفن حربية للخليج

• اغراق ناقلة سعودية • مسؤول سوفياتي يدعو لضبط النفس

• جثمان احد القطارين اللذين تصادما يوم أمس الاول في باريس بينما وانقاذ الضحايا من مخلل بعد الحادث وأصابة ٣٠ آخرين.

لا مشكلة من الشعب

### من الشعب

## ديكويار .. ومهمة الفرصة الاخيرة

مهمة السلام الترقيعية، التي من المتوقع أن يقوم بها السكرتير العام للأمم المتحدة خافيير بيريز دي كويار الى كل من طهران وبغداد، في منتصف الاسبوع المقبل، تكتسب أهمية كبيرة ومضاعفة، بالنظر للمستجدات اليومية التي تتفاعل في مياه الخليج، في نحو خطر بالغ، تنذر بانفجار قد تتجاوز حدوده نطاق الدولتين المتحاربتين الى تهديد دول الخليج وتعريض الامن والسلام الدوليين لخطر عظيم لتواجد العسكري المكثف للحاضرين وتورج الحربية لدول العظمى التي سيؤدي الى احتكاك بينها الى اندلاع حرب لا يستطيع احد التكهن بنتائجها.

ونعلل ما يزيد من أهمية مهمة دي كويار لكل من بغداد وطهران أنها تتزامن مع تكرر مرور ثمان سنوات على بدء الحرب التي اندلعت في ايلول عام ١٩٨٠، كما يتذكر في الوقت الذي ازدادت فيه القناعة لدى الاسرة الدولية بضرورة ايجاد حل سلمي لهذه الحرب وهي القناعة التي جاء القرار ٥٩٨ ترجمة عملية لها، وان ظل يفتقد حتى الان الى الآلية العملية للتنفيذ.

وفيما تتجه الانظار الى السكرتير العام للامم المتحدة الذي ايصاه مجلس الامن يوم أمس بالقيام برحلة السلام بين بغداد وطهران، فان اقوال تتحاول توسيع نطاق الحرب وجر دول أخرى داخل محيطها غير اطلاقها لصاروخ يوم أمس باتجاه الكويت والذي يأتي ترجمة للتهديدات التي أطلقها طهران خلال الاسابيع الماضية ضد الكويت في محاولة لثنيها من القيام بواجباتها القومية حيال العراق.

ورغم ما يمكن تقويمه من احتمال بنجاح مساعي السكرتير العام للامم المتحدة في ايجاد حل توافقي للحرب، فان المؤشرات المرئية سواء داخل أروقة مجلس الامن أو على ارض المعارك الدائرة رحاها بين الجيشين المتحاربين بايقاع متصاعد، لا توحي بامكانية التوصل الى حل سريع للحرب، ذلك أن دول المجلس الخمسة عشرة وان اتفقت عند نقطة وقف الحرب، فانها تختلف عند النقطة الثانية من القرار ٥٩٨ وهي قضية فرض العقوبات، وهي المسألة التي ستصب في صالح ايران، وتزيد من تعنتها وتمسكها في رفض القرار الدولي والمطالبة بتجزئته على نحو يجيز انتقائيته.

وليس ثمة شك أن فشل مهمة دي كويار المرتقبة لطهران وبغداد، ستشحن التوتر الخطير بالبيئة الدولية وتطرح علامات استفهام كبيرة أمام قدرتها على تنفيذ قراراتها الفاعلة في أن هذا الفشل من شأنه أن يحرق التعنت لدى حكام طهران ويدفعهم الى تصعيد الحرب وتوسيع نطاقها واطالة امدها.

## الخلاف يدب في لبنان بين "حزب الله" وحركة "امل"

بيروت – من جاك شارنو – يبدو الخلاف يدب في لبنان بين الحزب الله الذي يتمتع بمساندة سياسية وعلنية قد تتكل حتى الان من الحفظ على نوع من الاستقلال الذاتي العسكري في لبنان.

ورغم أن الجانب السوريين قد اشتركوا في دخول معظم حزب الله في الضاحية الجنوبية لبيروت الا انهم يتولون حراسة المعقل القومية فيها أما بعيت حيث الوجود الفعلي لحزب الله وحرس الثورة الايرانيين يحظى محصورة في سيل البقاع الذي تسيطر عليه سوريا.

في الجنوب الاسلامي اكبر قلة حضرا عن حرية حركته.

وكان حزب الله الذي يتمتع بمساندة سياسية وعلنية قد تتكل حتى الان من الحفظ على نوع من الاستقلال الذاتي العسكري في لبنان.

ورغم أن الجانب السوريين قد اشتركوا في دخول معظم حزب الله في الضاحية الجنوبية لبيروت الا انهم يتولون حراسة المعقل القومية فيها أما بعيت حيث الوجود الفعلي لحزب الله وحرس الثورة الايرانيين يحظى محصورة في سيل البقاع الذي تسيطر عليه سوريا.

في الجنوب الاسلامي اكبر قلة حضرا عن حرية حركته.

البقية صفحة ١٢

## اغراق ناقلتين في اسرائيل
## اعلان لائحة اتهام ضد فعنونو
### ذكر اتساع نطاق النشاط النووي الاسرائيلي

تل ابيب – ديوان الدفاع في اسرائيل الى اغلاق ملف الاتهام ضد فعنونو الاسرائيلي.

وبموجب قرار الاتهام ان فعنونو الذي سلمت بعض المعلومات وعينات سرية متعلقة عن مركز الابحاث النووي في ديمونة الى صحيفة صنداي تايمز البريطانية الاسبوعية يوم ٥ تشرين اول عام ١٩٨٦ وقبل فيها ثلاث سنوات.

وأوضح قرار الاتهام ان فعنونو قد بلغ سرية هذه المعلومات.

البقية صفحة ١١

### من الشعب اليوم

## الشرطة الاسرائيلية تفرق تجمعات لليهود المتشددين بالقدس

## الاردن يسعى لعقد صفقة اسلحة ضخمة مع الاتحاد السوفيتي
## مسؤول اسرائيلي كبير : سوريا والعراق تستلمان عشرات من طائرات الميغ ٢٩

## مشروع سوفياتي جديد لحل مشكلة الشرق الاوسط

## آرييه يهس : اعتقال الحسيني جاء بناء على طلب الاردنيين
## اطلاق سراح فيصل الحسيني بعد اعتقال دام عشرة ايام

القدس – استطاعت الشرطة الاسرائيلية بالقدس يوم أمس اطلاق سراح الدكتور فيصل الحسيني رئيس جمعية الدراسات العربية بعد أن بقي ثلاثة أيام في الشرطة.

وكانت الشرطة الاسرائيلية قد استدعت الحسيني قبل عشرة أيام للتحقيق معه حول شخصية دعمة نبيل.

وجهها السيد عشرف رئيس جمعية "الكونفدراليات" بأن حرب الاحتلال الاسرائيلي ارتبط عبر عن مسلسلة استقلال رئيس جمعية الدراسات العربية فيصل الحسيني من القدس بقوله: "لا يجوز لاسرائيل أن تتسلق ادلة بعيد الاردن ...

البقية صفحة ١١

## رجل اعمال لبناني
## الافراج عن رهينة الماني اليوم
### الرهينة الثاني سيفرج عنه بعد ١٥ يوما

بيروت – الحرب – صرح رجل أعمال من أصل لبناني يدعى رشيد بطرس بأن أحد الرهينتين الالمانيين الذين يحتجزهم عند أيدي الحسين بين شهر وآخر سيفرج عنه خلال سيفرج عند في غضون ١٥ يوما وأكد أنه الناطق في تصريح بمخططهم تنفيذ تجوز والتقريب شمنيت في الجامعة اللبنانية.

وردا على سؤال من وكالة فرانس برس رفض ملابسات وأسماء الحكومة اللبنانية الجزرية أن يتحدث عن التفاوضات بشأن الافراج عن الرهينتين، عن أنه أضاف أن بين الرهينتين الالمانيين الذين يحتجزهم الحسين في مدينة جاءا فيها صلاح الجمع المصري سيتجول بمنطقة حد مصر ثم وضع هذه

البقية صفحة ١٢

## اصابة أربعة أشخاص بحادث تصادم مروع على طريق بيت لحم / القدس

بيت لحم – وقع يوم أمس حادث تصادم مروع على طريق بيت لحم القدس بين سيارة فيات وأخرى فولكسفاجن نتيجة لشرطة فيستيمبر كي الى اصابة ربعة أشخاص بجروح أصابة احدهما كانت خطرة.

وقد حضرت سيارة الاسعاف التابعة لبلدية بيت لحم نقلت الجرحى الى مستشفى الخليل في بيت جالا فيما نقل احدهم الى مستشفى هداسا عين كارم لخطورة اصابته.

## الاردن يسعى لعقد صفقة اسلحة ضخمة مع الاتحاد السوفيتي
## مسؤول اسرائيلي كبير : سوريا والعراق تستلمان عشرات من طائرات الميغ ٢٩

## وزارة رابين تراجع عن معارضتها لاقامة مستوطنة جديدة قرب قلقيلية
### استعداد لاقامتها غدا "الاحد"

## اصابة خمسة من افراد "لحد" بانفجار لغم بجنوب لبنان

## العراق يعلن عن شن غارة على ناقلة بترول بالخليج

## الواقع السياسي والامني للقوات السورية بلبنان

### تحليل اخباري

### بيت الصحة

صباح عام...

• نقص • رياضي

اسعاف

الاشراف مستشفى هوشعنا
طارق شمالي
الطابق الثاني
ت : ٢٢١٥٣٤ – القدس